

# Sozialarbeit in Schulen im MKK

Bericht der Schulsozialarbeit an der  
**Bertha-von-Suttner-Schule**

in den Schuljahren 2022/2023, 2023/2024 + 2024/2025

Zuständige\*r Schulsozialarbeiter\*in:  
**Hale Kartal und Dirk Friebe**

# Profil der Schule

Schulart: **Integrierte Gesamtschule**

Anzahl der Schüler\*innen der Schule inklusive  
33 SuS Intensivklasse: **1.111**

Anzahl der Schüler\*innen im Zuständigkeitsbereich der  
Schulsozialarbeit **1.111**

# Personal und Ausstattung Schulsozialarbeit

Anzahl Stellen Schulsozialarbeit: **1 VZÄ**

Fr. Kartal (0,5),

Hr. Friebe (0,5)

# Allgemeine statistische Informationen

# Anzahl der Klient\*innen\* im Vergleich zu Zielgruppe und Gesamtzahl SuS der BvSS

Gesamtzahl SuS, Zielgruppe und Klient\*innen (EF, KO, GR, KL):

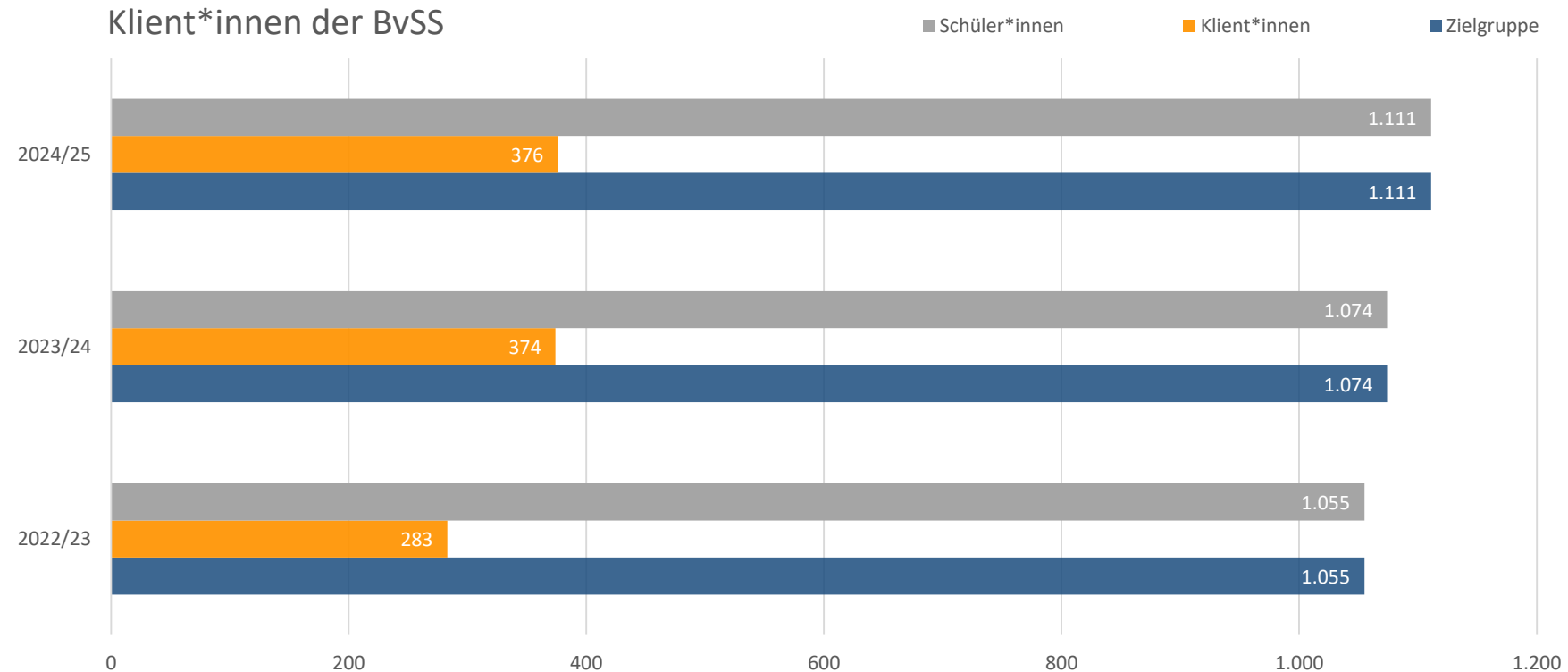

\* Der Kernleistungen:  
Einzelfallberatung (EF),  
Konfliktvermittlung (KO)  
Gruppenangebot (GR),  
Klassenprojekt (KL).

# Anzahl der Leistungen nach Einzelfällen, Konflikten, Gruppen und Klassen der BvSS

Klient\*innen Kernleistungen

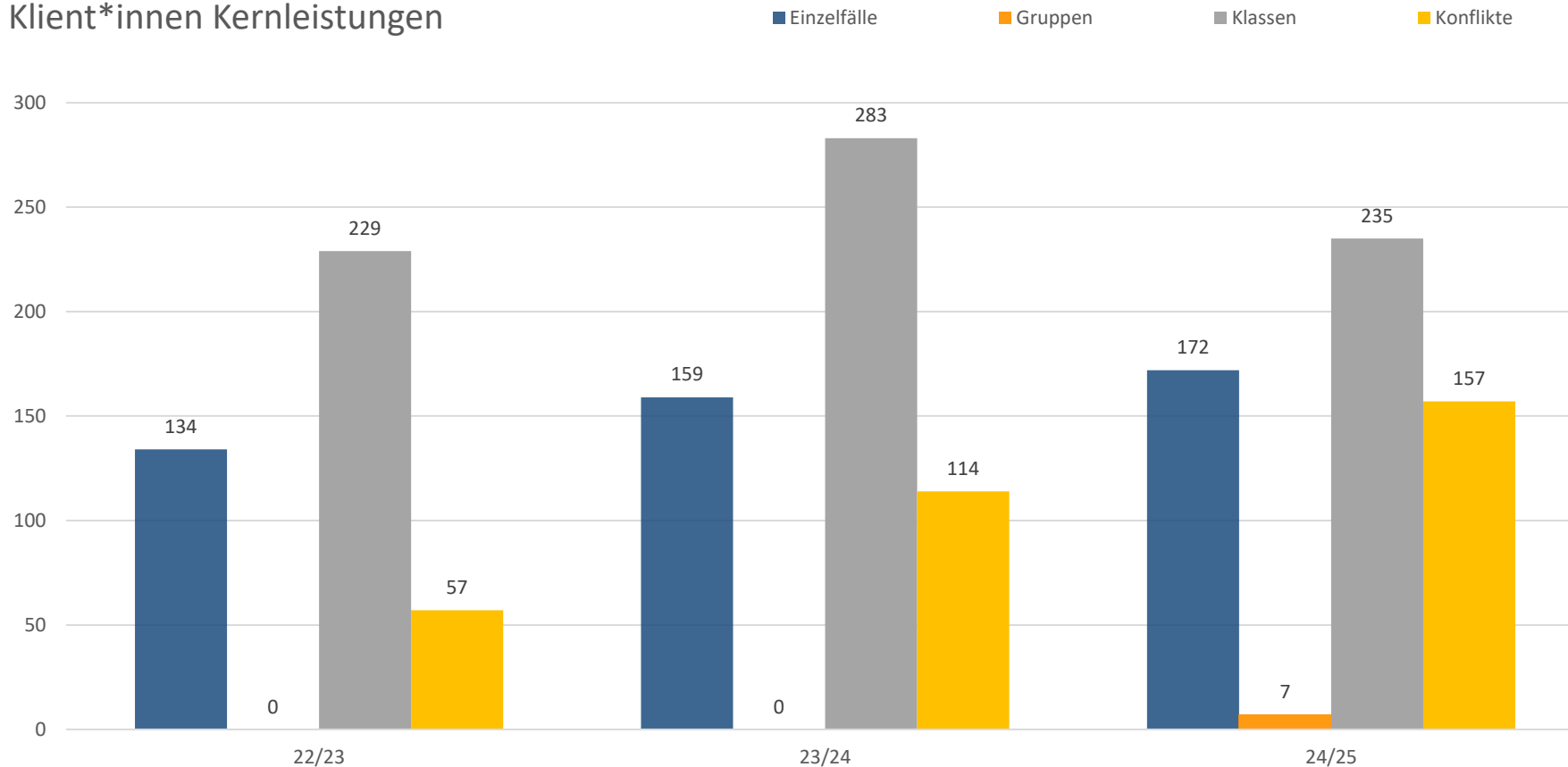

Manche Klient\*innen haben mehrere Leistungen in Anspruch genommen.

# Geschlecht w/m der Klient\*innen und der Schüler\*innen (SuS) der BvSS

Geschlechterverteilung der Klient\*innen

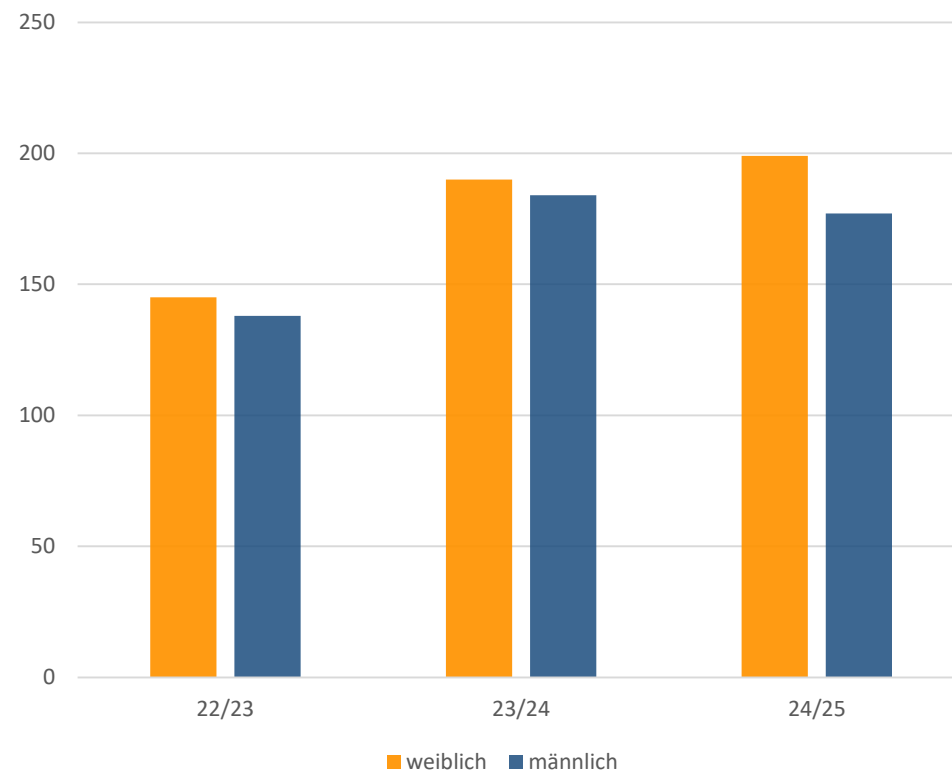

Geschlechterverteilung bei allen Schüler\*innen

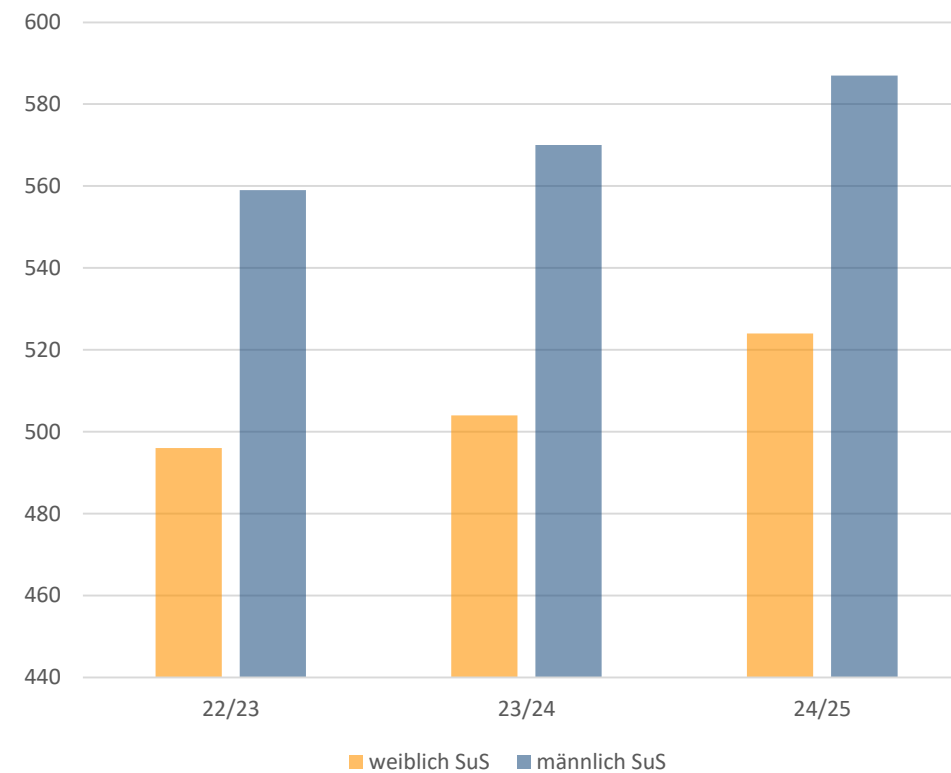

# Geschlecht w/m der BvSS nach Einzelfällen, Konflikten und Klassen

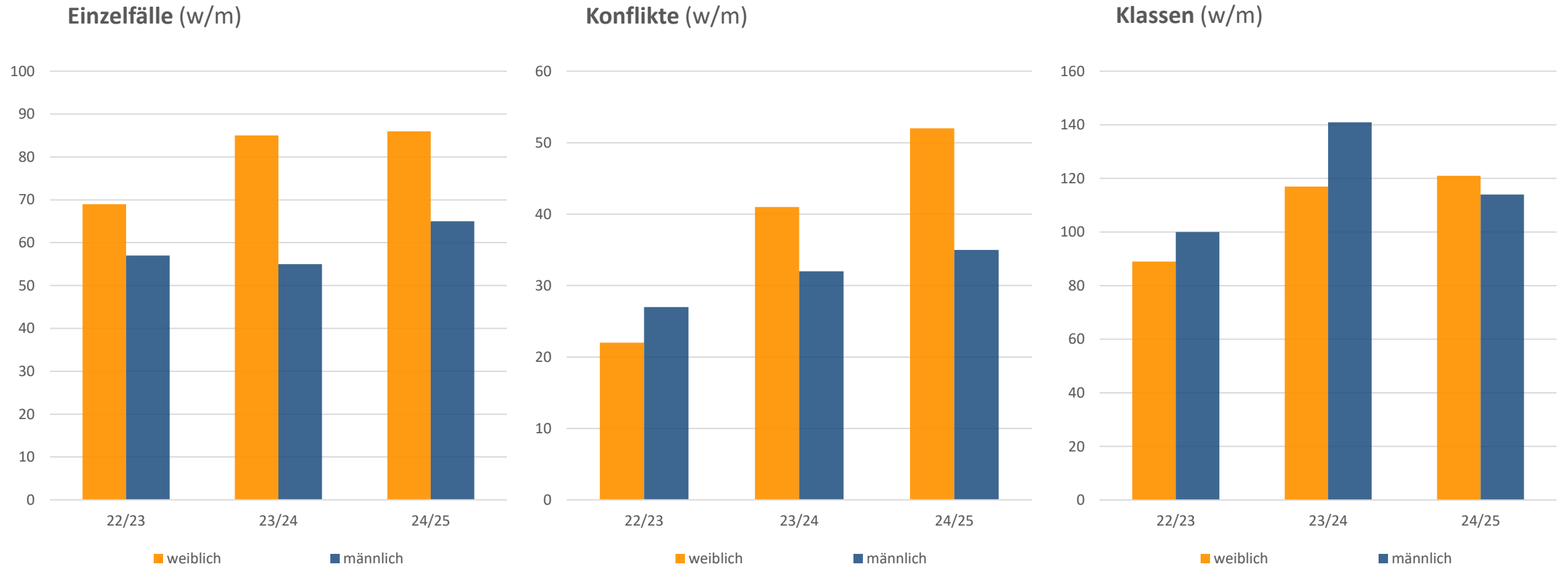

# Alter der Klient\*innen der BvSS

Altersverteilung der Klient\*innen

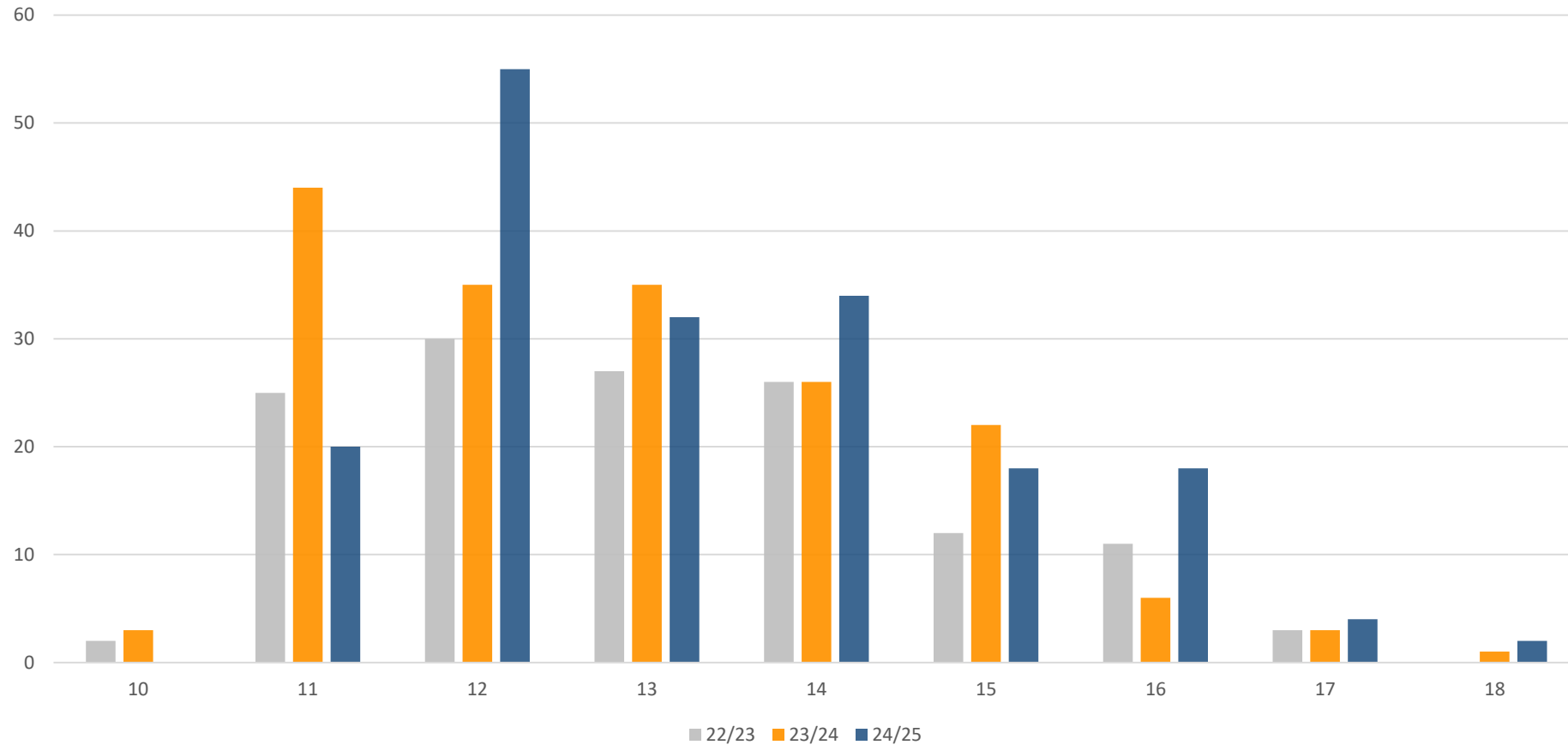

# Alter der Klient\*innen der BvSS nach Leistungen (EF, KO,GR)

Einzelfälle nach Alter

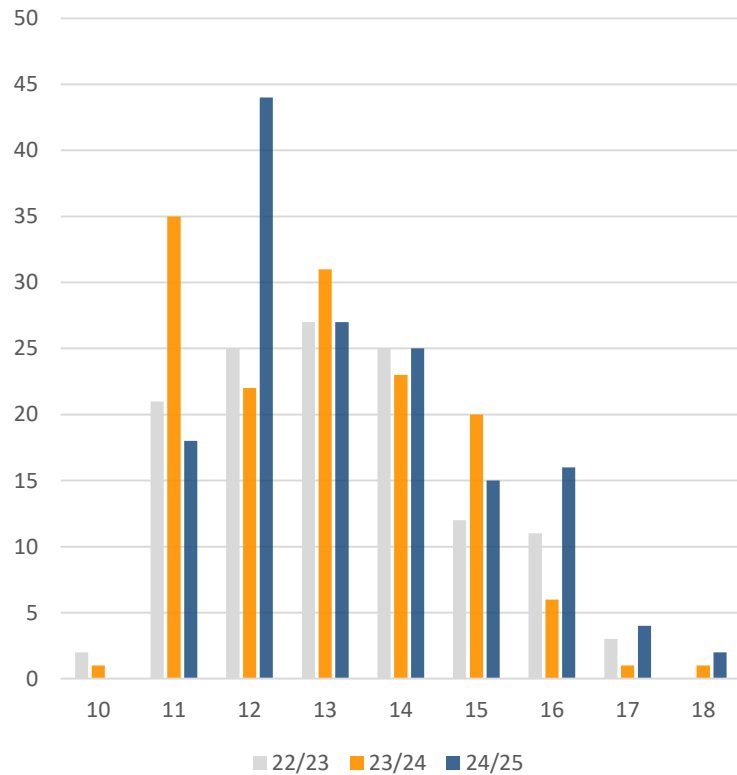

Konflikte nach Alter

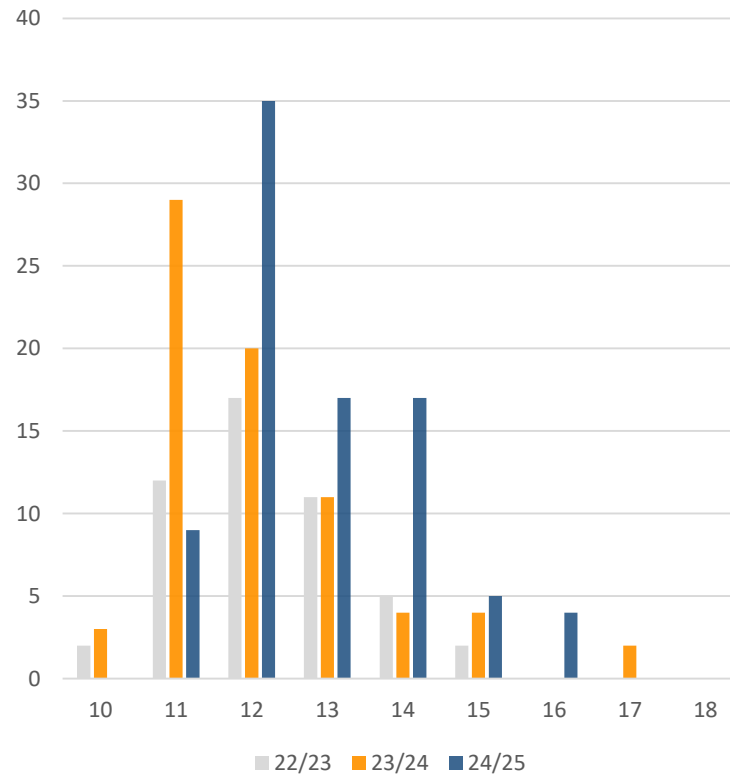

Gruppenteilnehmer nach Alter

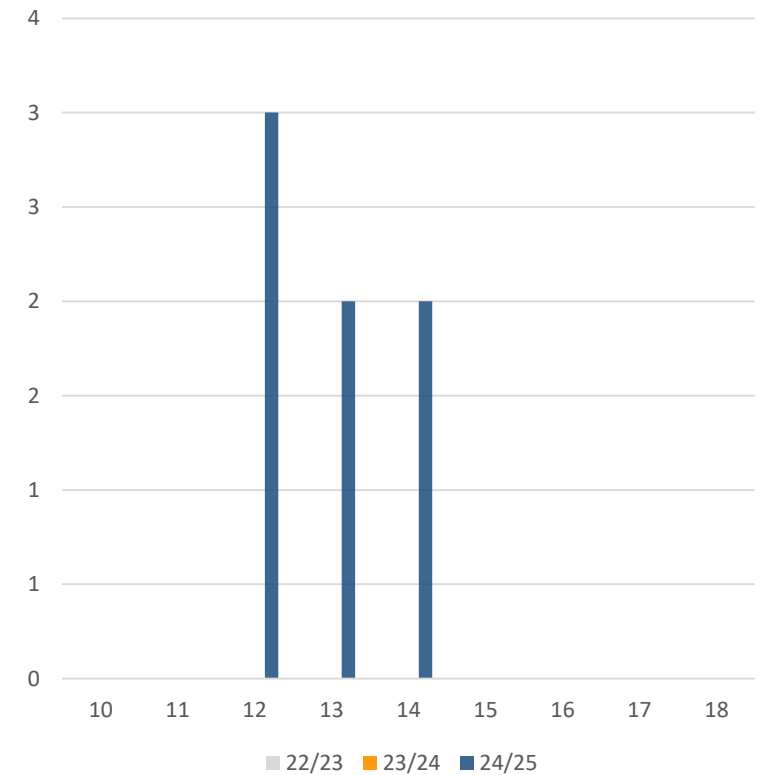

# Wohnorte der Klient\*innen (EF, KO, GR) der BvSS

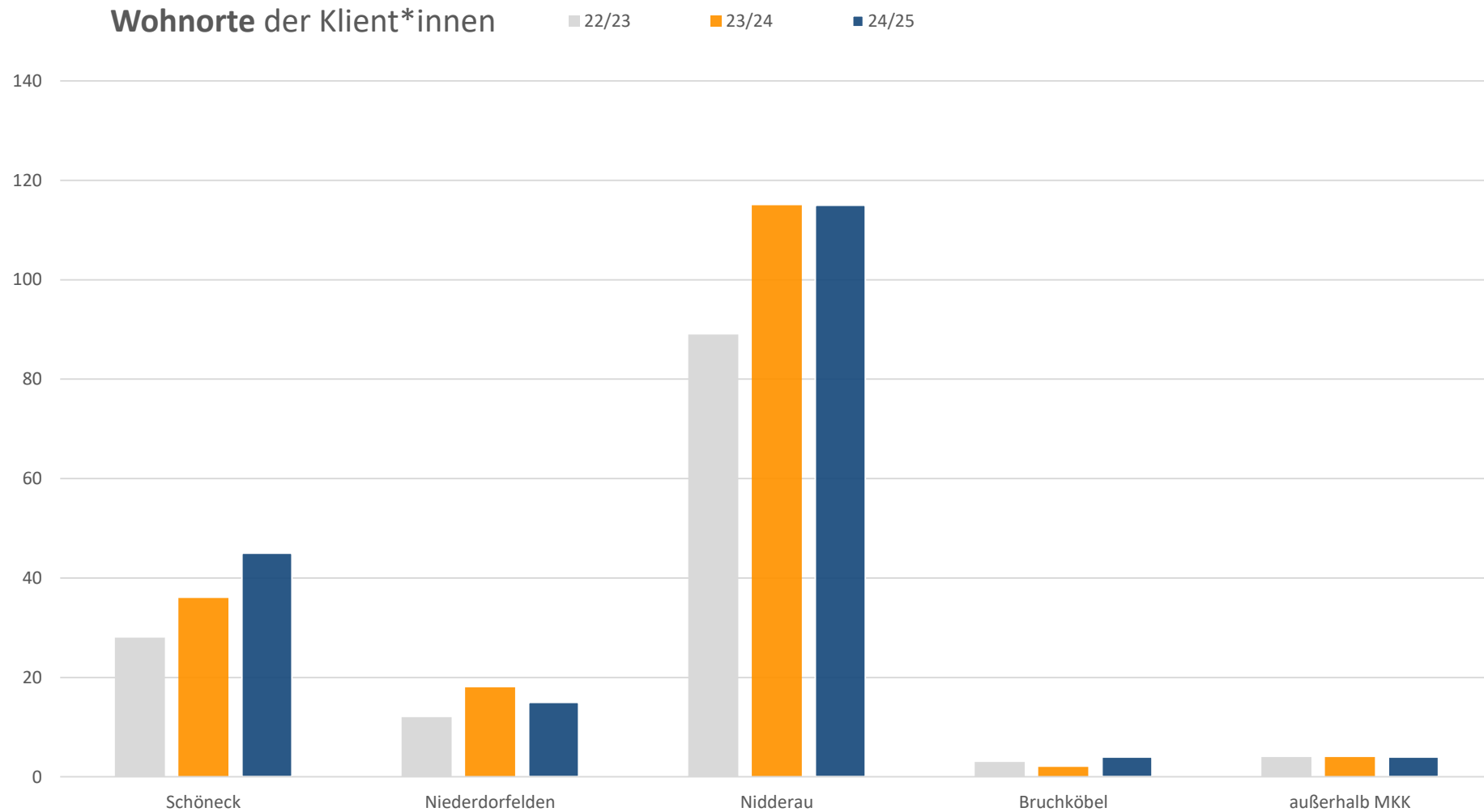

# Einzelfälle der BvSS

# Einzelfälle nach Dauer der Leistung (kurz, lang, Krise) der BvSS

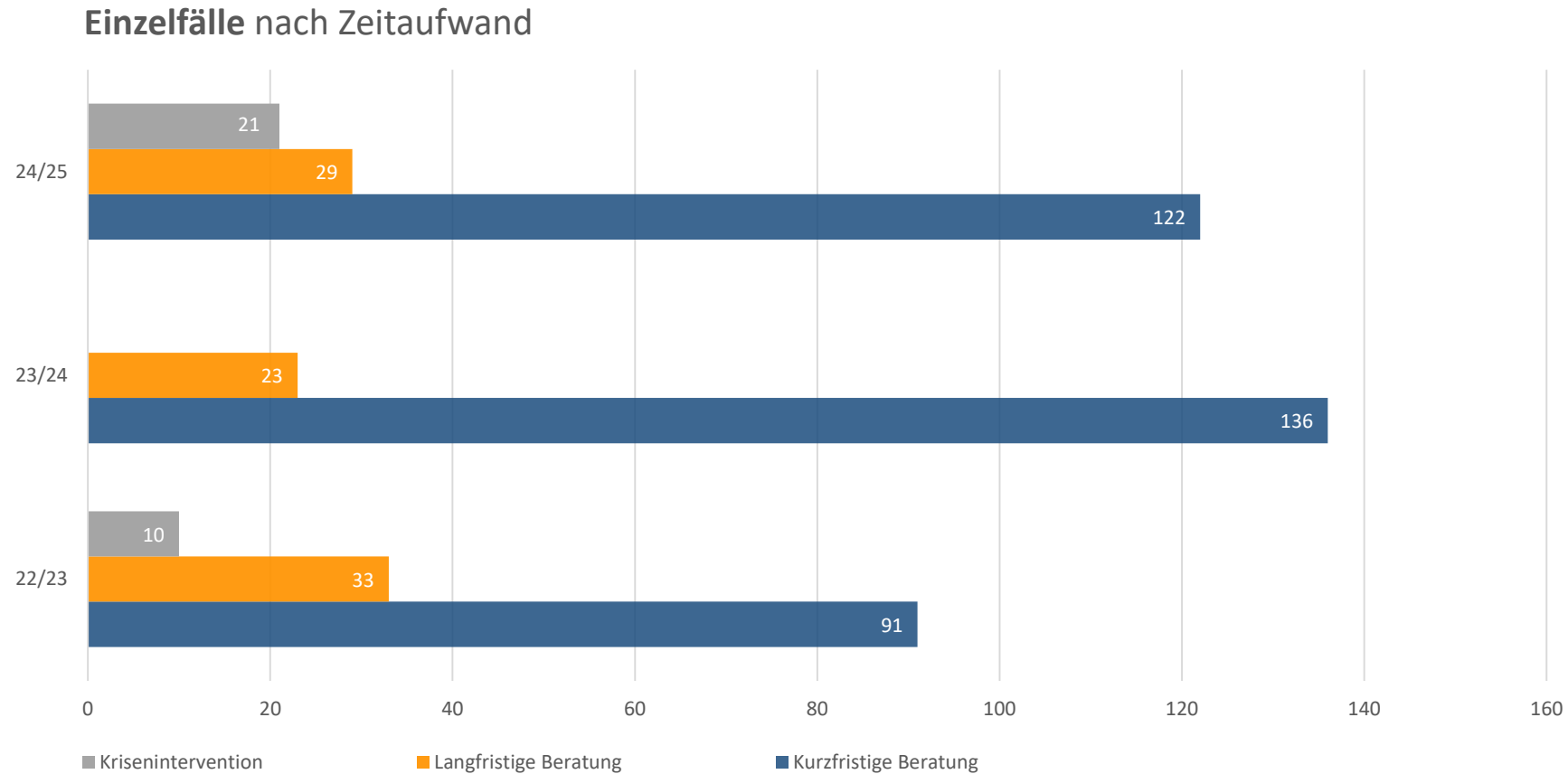

# Einzelfälle der BvSS nach Themen

Einzelfälle nach Themen

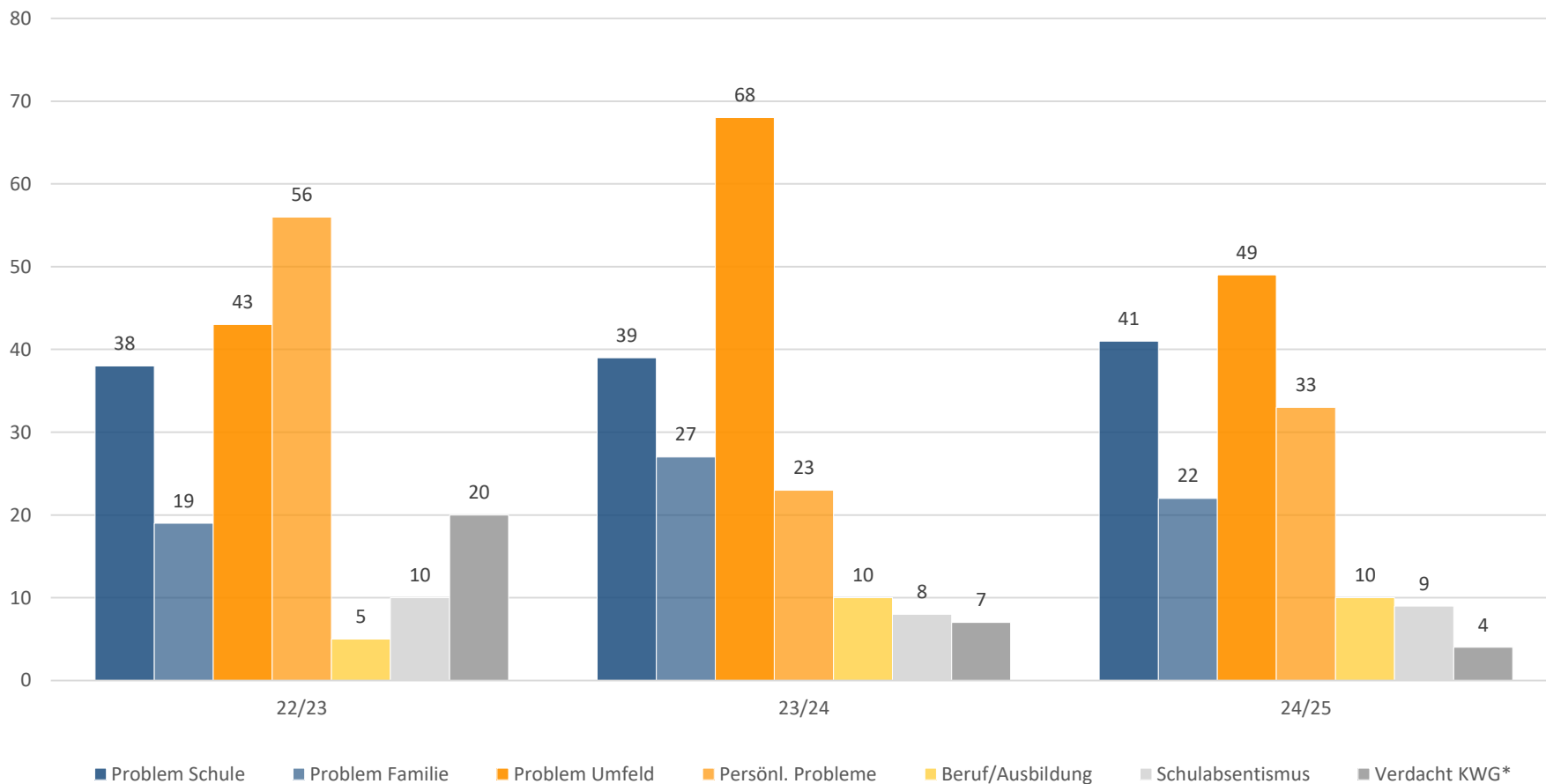

\*KWG:  
Verdacht auf  
Kindeswohl-  
gefährdung  
nach §8a und  
§8b SGB VIII

# Einzelfälle der BvSS nach Art der Leistung

Einzelfälle nach Art der Leistung

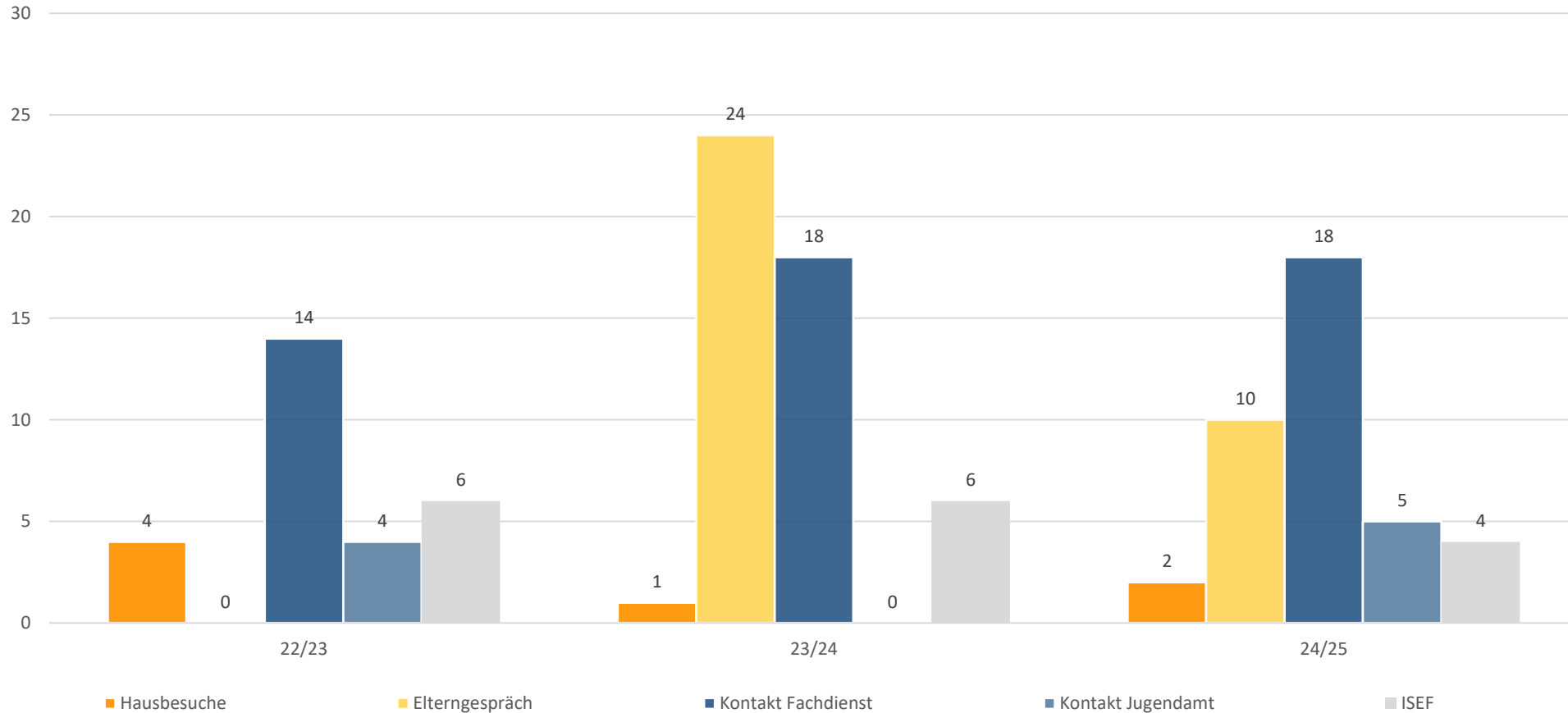

Im Schuljahr 22/23 wurden Elterngespräche noch nicht erfasst.

# Klassenprojekte der BvSS

# Teilnehmer\*innen Klassenprojekte der BvSS

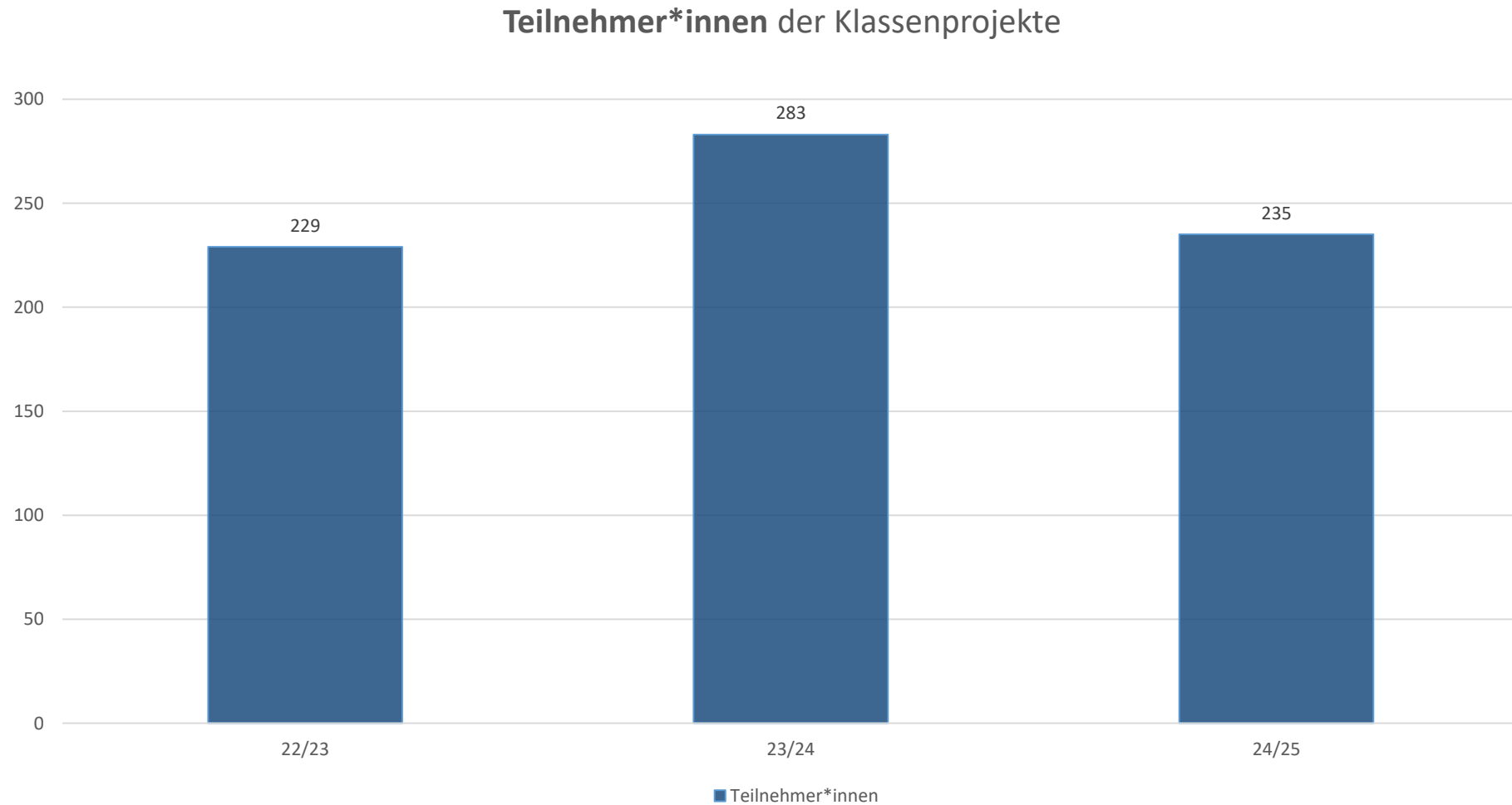

# Konfliktvermittlungen der BvSS

# Anzahl Konfliktvermittlungen der BvSS

Anzahl der Konfliktvermittlungen

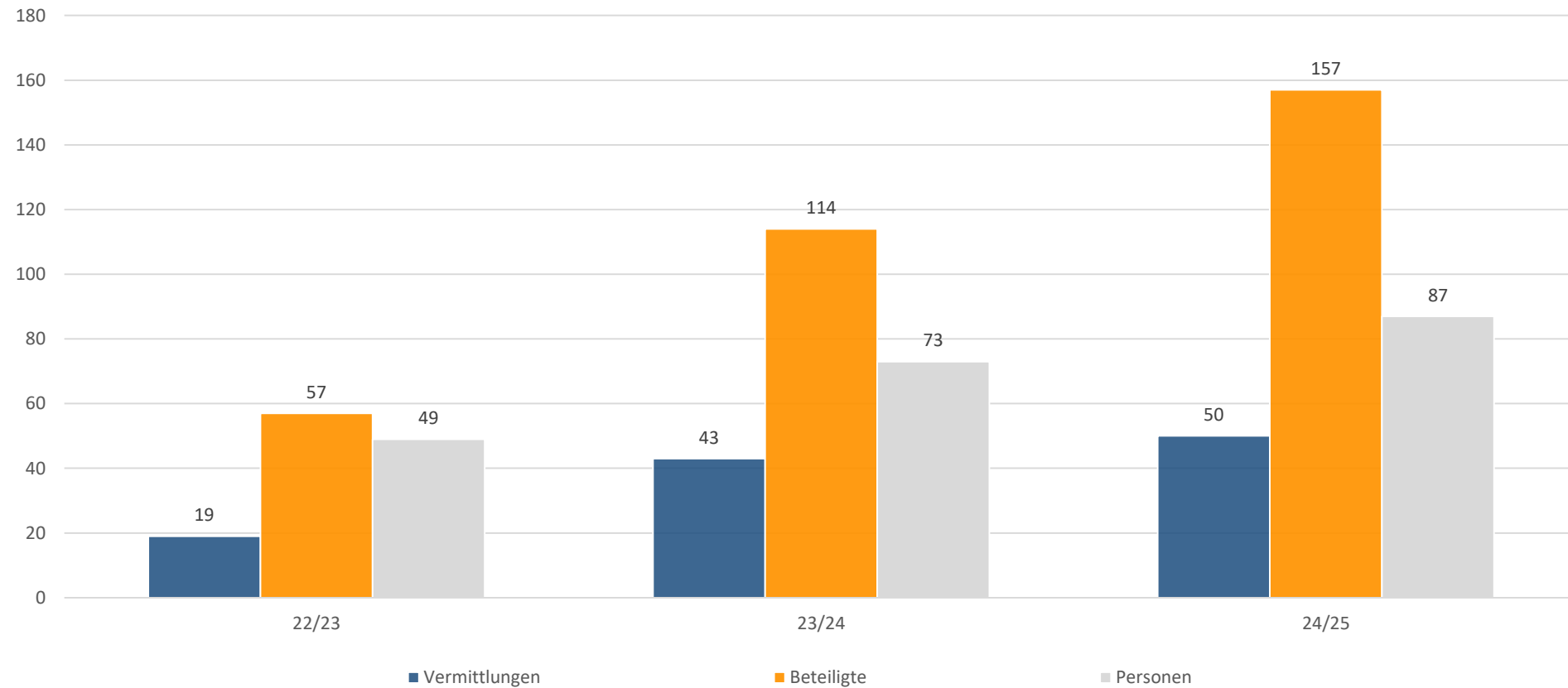

# Konfliktvermittlungen: Ergebnisse der BvSS

Konfliktvermittlungen nach Beendigungen

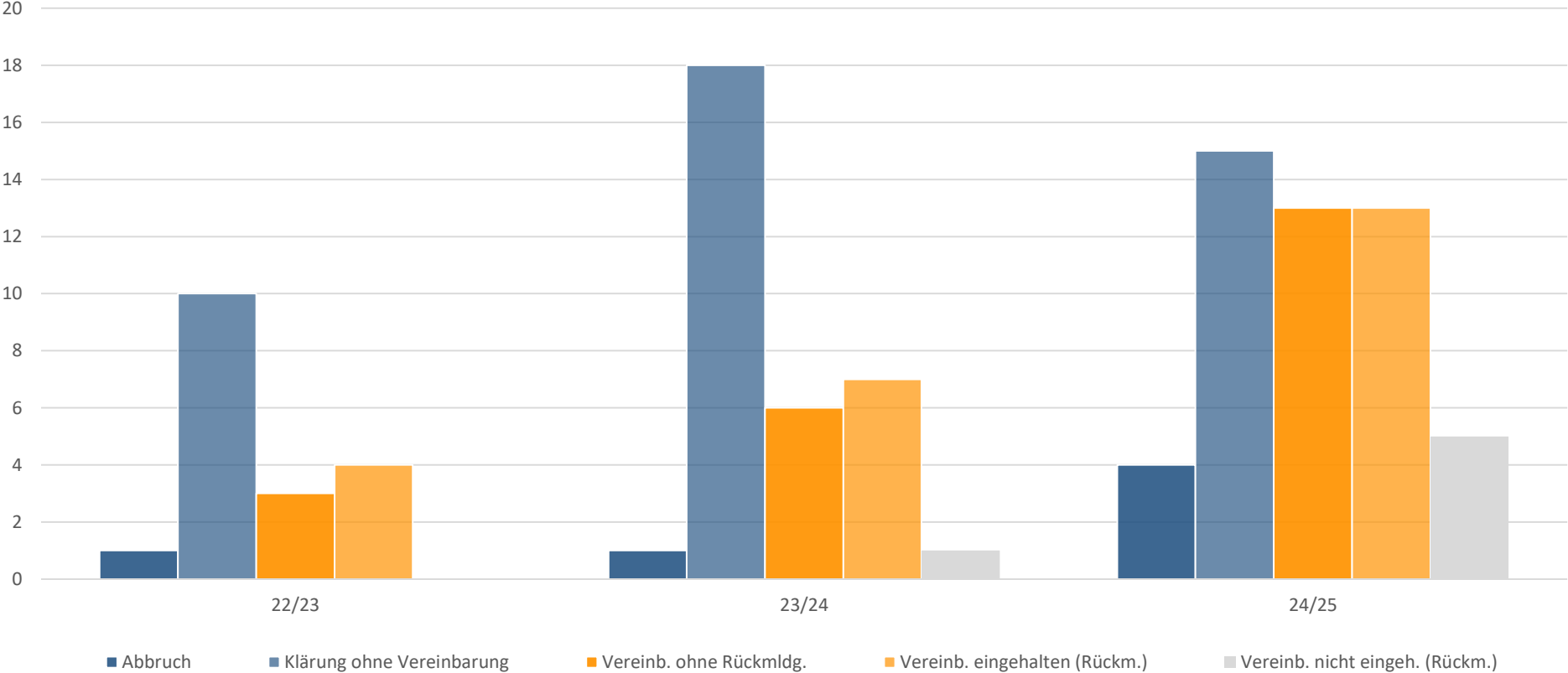

# Besonderheiten - BvSS

- **Sozialkompetenztraining** in allen Hauptschulklassen des 9. Jahrgangs in Zusammenarbeit mit dem Jugendbildungswerk MKK.
- Weitere Klassenprojekte „**Soziales Lernen**“ in den Jahrgängen 5, 6, 9 und IKL (Seiteneinsteiger).
- **Kooperationsprojekt „Berufsorientierung“** im Jahrgang 8 mit der **Talente-Werkstatt** der Gesellschaft für Wirtschaftskunde (GfW).
- Jeweils eine **Mädchengruppe** in den Jahrgängen 5, 6 und 7 mit dem Schwerpunkt „**Soziales Lernen**“.
- Enge, kontinuierliche **Vernetzung/Kooperation** mit der Kinder- und Jugendförderung der Stadt Nidderau.
- Fortbildung im Bereich Gewaltprävention.
- Anleitung/Jahrespraktikantin im Anerkennungsjahr in **Kooperation** mit dem **Fachbereich Soziale Arbeit** der Hochschule Darmstadt.



# Fazit

- Deutlich erhöhter Bedarf an Konfliktgesprächen, insbesondere mit mehreren Konfliktbeteiligten, im Vergleich zu den Schuljahren 2022/23 und 2023/24: 57/114 auf 157 Konfliktvermittlungen.
- Zunahme in den Beratungsgesprächen, die Anzahl der Einzelfälle ist erneut gestiegen.
- Im Drei-Jahres-Vergleich wurde erstmals ein Gruppenangebot durchgeführt.
- Markanter Anstieg der Kriseninterventionen im Vergleich zum Vorjahr und eine Zunahme der Kontakte mit dem Jugendamt.
- Auffälliger Anstieg der Beratungen von Schüler\*innen mit persönlichen Problemen, insbesondere mit Selbstgefährdung und Suizidalität.
- Häufigerer Austausch mit den Lehrkräften und der Schulleitung im Vergleich zum Vorjahr.
- Die hohe Auslastung des therapeutischen Hilfesystems verhinderte oftmals eine erfolgreiche, zeitnahe Weitervermittlung von Schüler\*innen mit Therapiebedarf.

# Kontakt Daten der Schulsozialarbeiter\*innen an der **Bertha-von-Suttner-Schule**

**Hale Kartal >**

Telefon: **06187 - 90599381**

Mobil: 0151-19100298

**Hale.Kartal@zkjf.de**

**Dirk Friebe >**

Telefon: **06187 - 90599381**

Mobil: 0160 - 5504096

**Dirk.Friebe@zkjf.de**