

# Sozialarbeit in Schulen im MKK

Bericht der Schulsozialarbeit an der  
**Elisabeth-Strupp-Schule**

in den Schuljahren 2022/2023, 2023/2024 + 2024/2025

Zuständige Schulsozialarbeiterin:  
**Vanessa Fischer**

# Profil der Schule

Schulart: **Realschule**

Anzahl der Schüler\*innen der Schule inklusive 12 SuS Intensivklasse:  
**943**

Anzahl der Schüler\*innen im Zuständigkeitsbereich der  
Schulsozialarbeit: **943**

# Personal und Ausstattung Schulsozialarbeit

Anzahl Stellen Schulsozialarbeit: **0,75 VZÄ**  
Fr. Fischer (0,75)

# Allgemeine statistische Informationen

# Anzahl der Klient\*innen\* im Vergleich zu Zielgruppe und Gesamtzahl SuS der ESS

Gesamtzahl SuS, Zielgruppe und Klient\*innen (EF, KO, GR, KL):

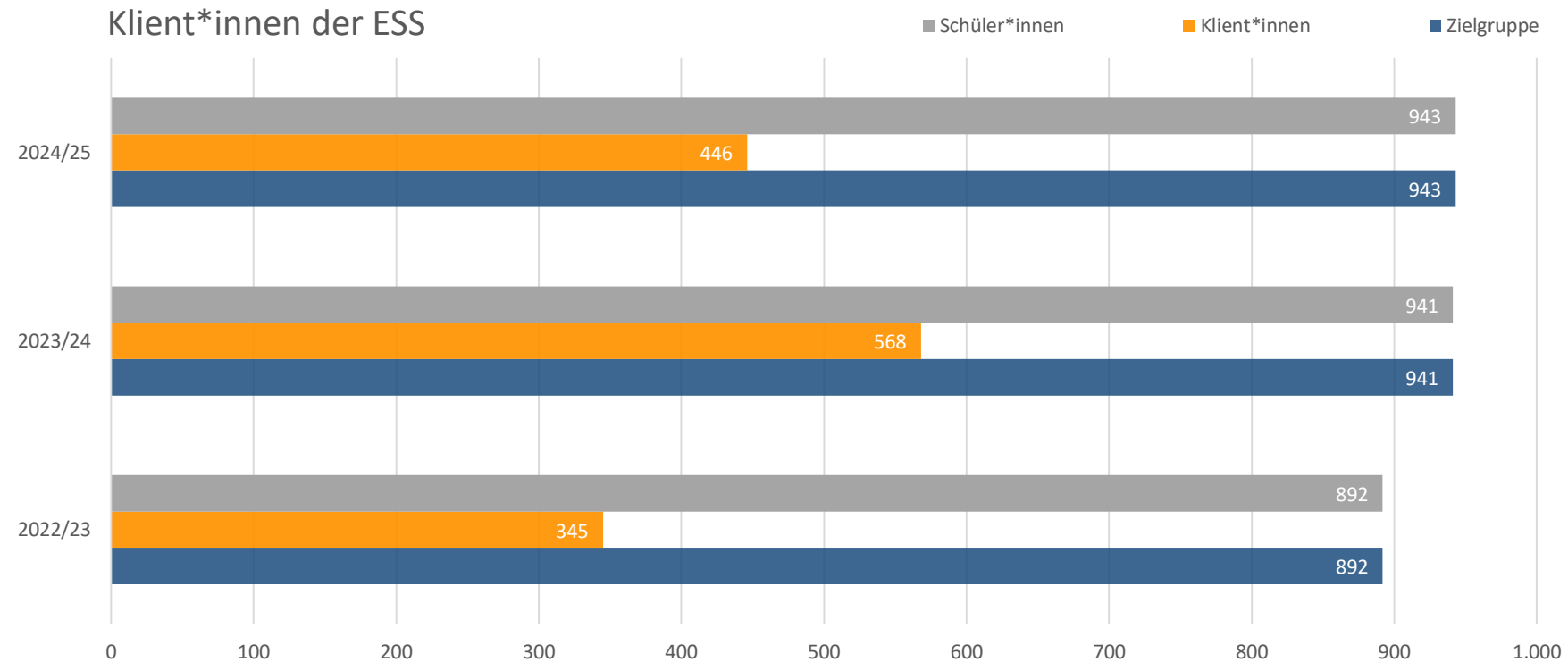

\* Der Kernleistungen:  
Einzelfallberatung (EF),  
Konfliktvermittlung (KO),  
Gruppenangebot (GR),  
Klassenprojekt (KL).

# Anzahl der Leistungen nach Einzelfällen, Konflikten, Gruppen und Klassen der ESS

Klient\*innen Kernleistungen

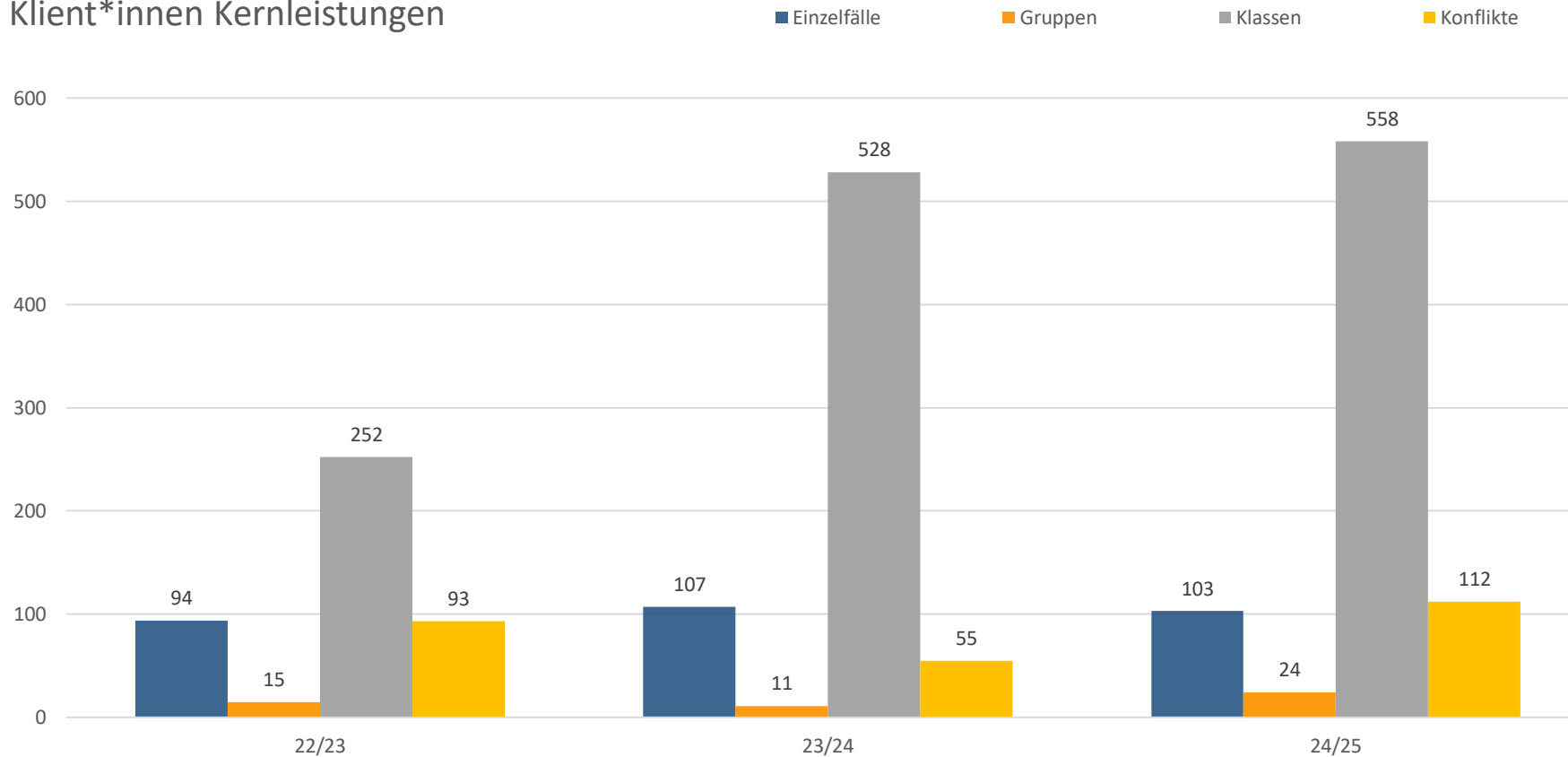

Manche Klient\*innen haben mehrere Leistungen in Anspruch genommen.

# Geschlecht w/m/d der Klient\*innen und der Schüler\*innen (SuS) der ESS

Geschlechterverteilung der Klient\*innen

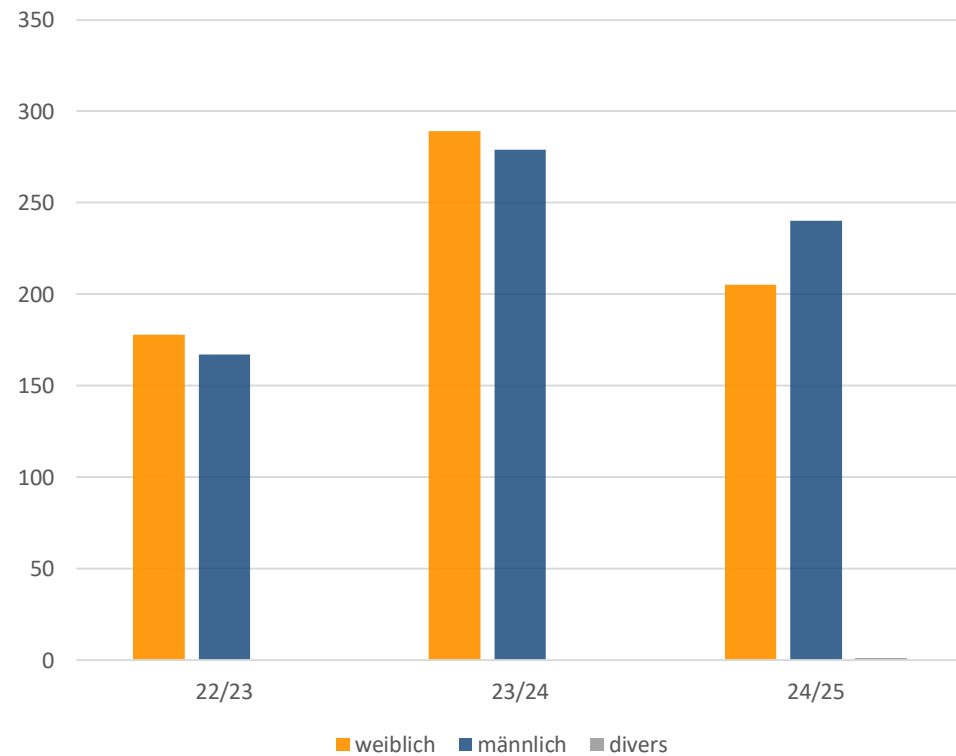

Geschlechterverteilung bei allen Schüler\*innen

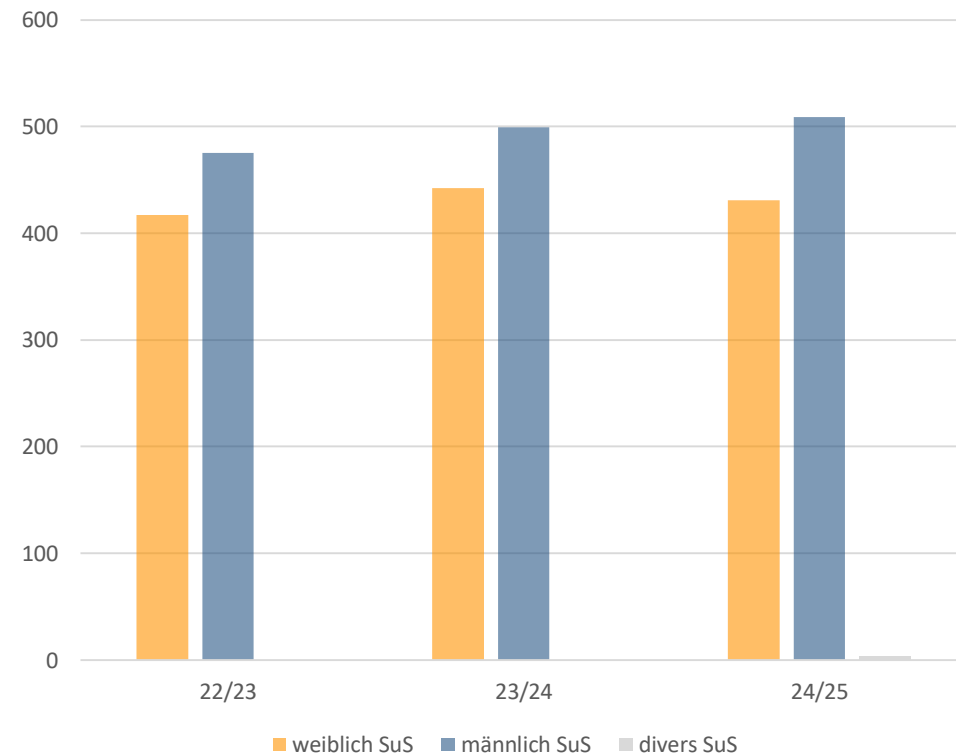

# Geschlecht w/m/d der ESS nach Einzelfällen, Konflikten, Gruppen, Klassen

Einzelfälle (w/m/d)

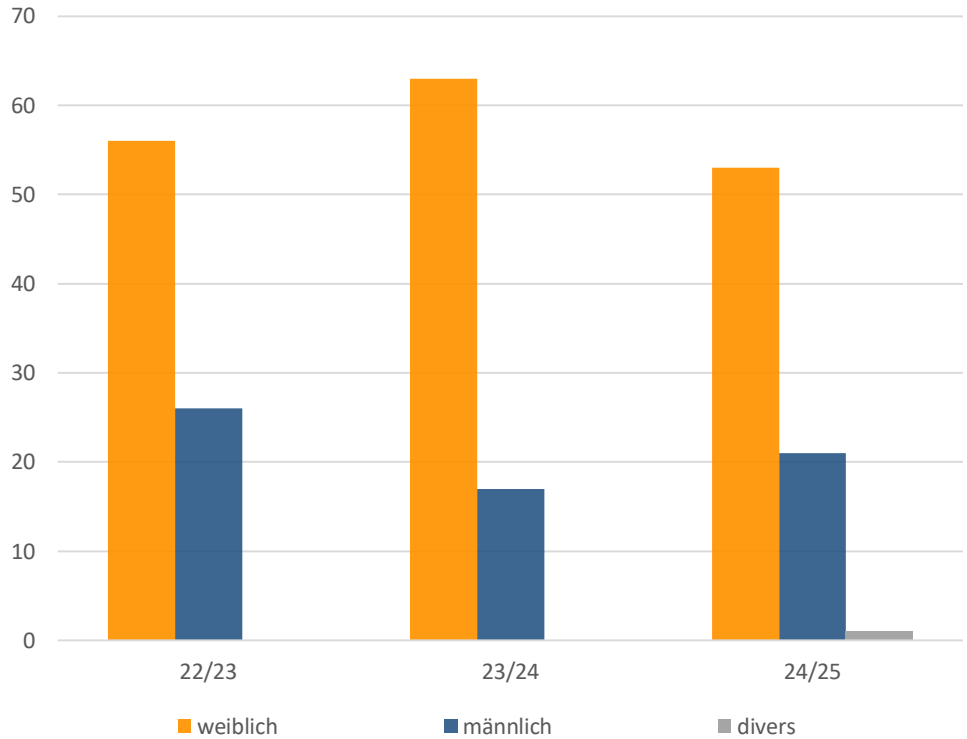

Konflikte (w/m/d)

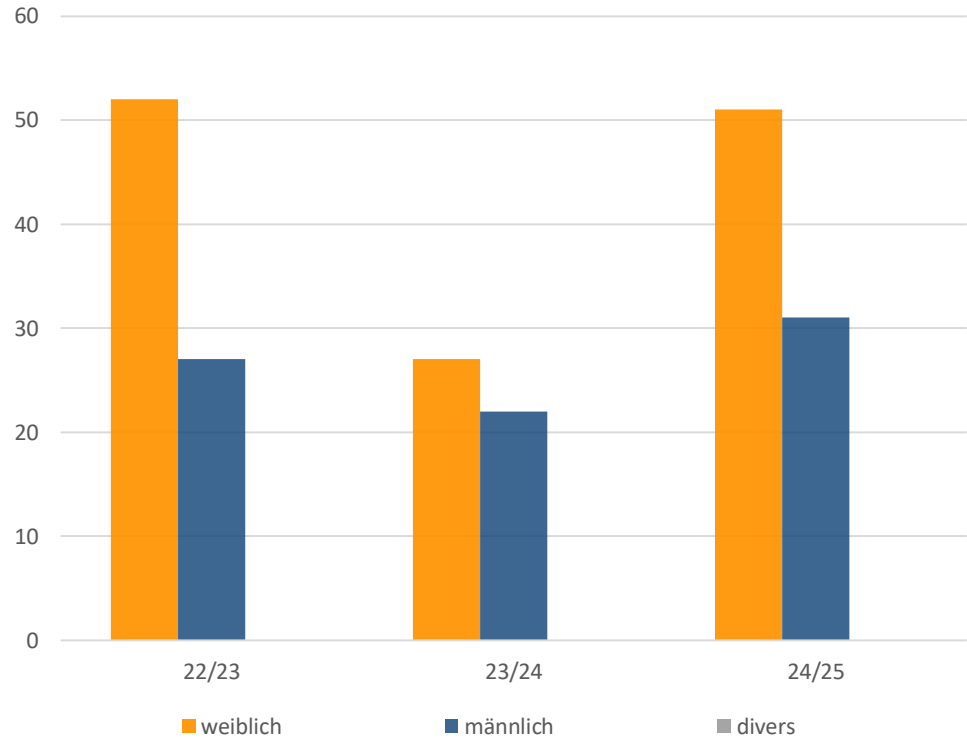

# Geschlecht w/m/d der ESS nach Einzelfällen, Konflikten, Gruppen, Klassen

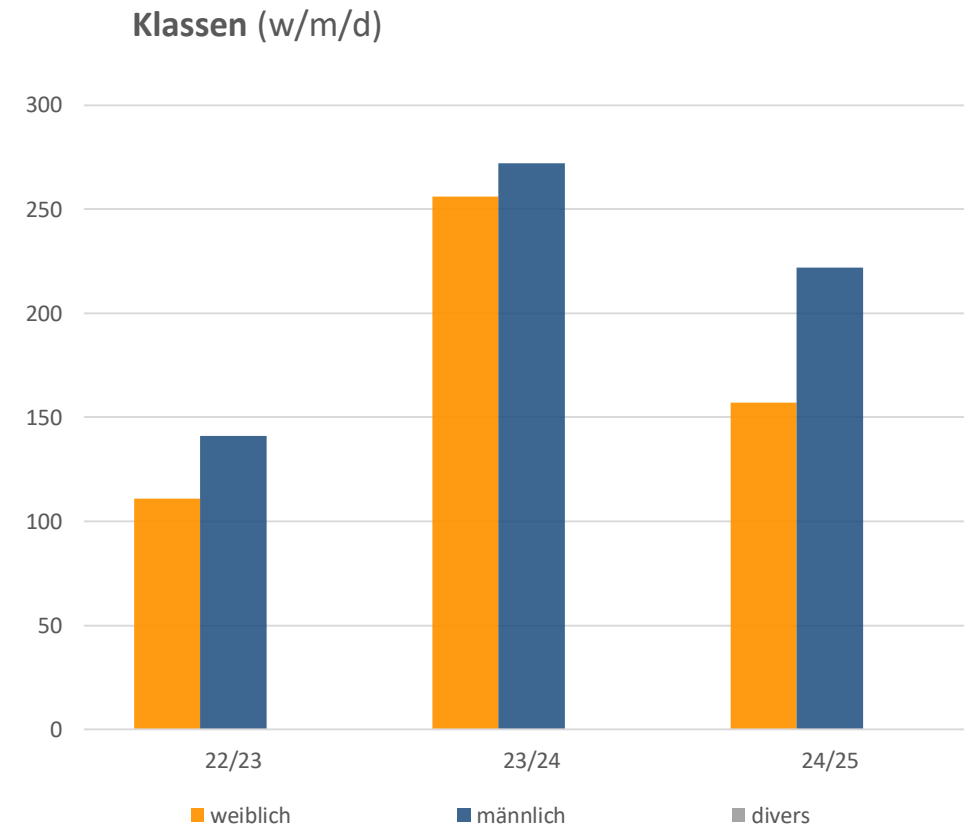
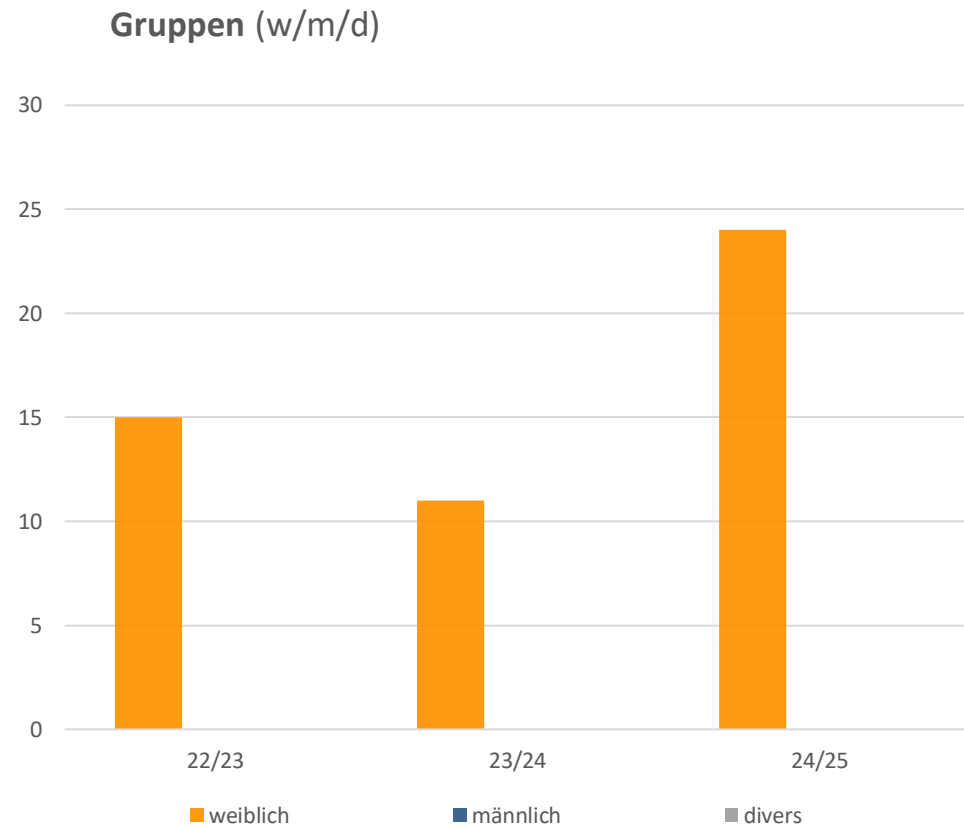

# Alter der Klient\*innen der ESS

Altersverteilung der Klient\*innen

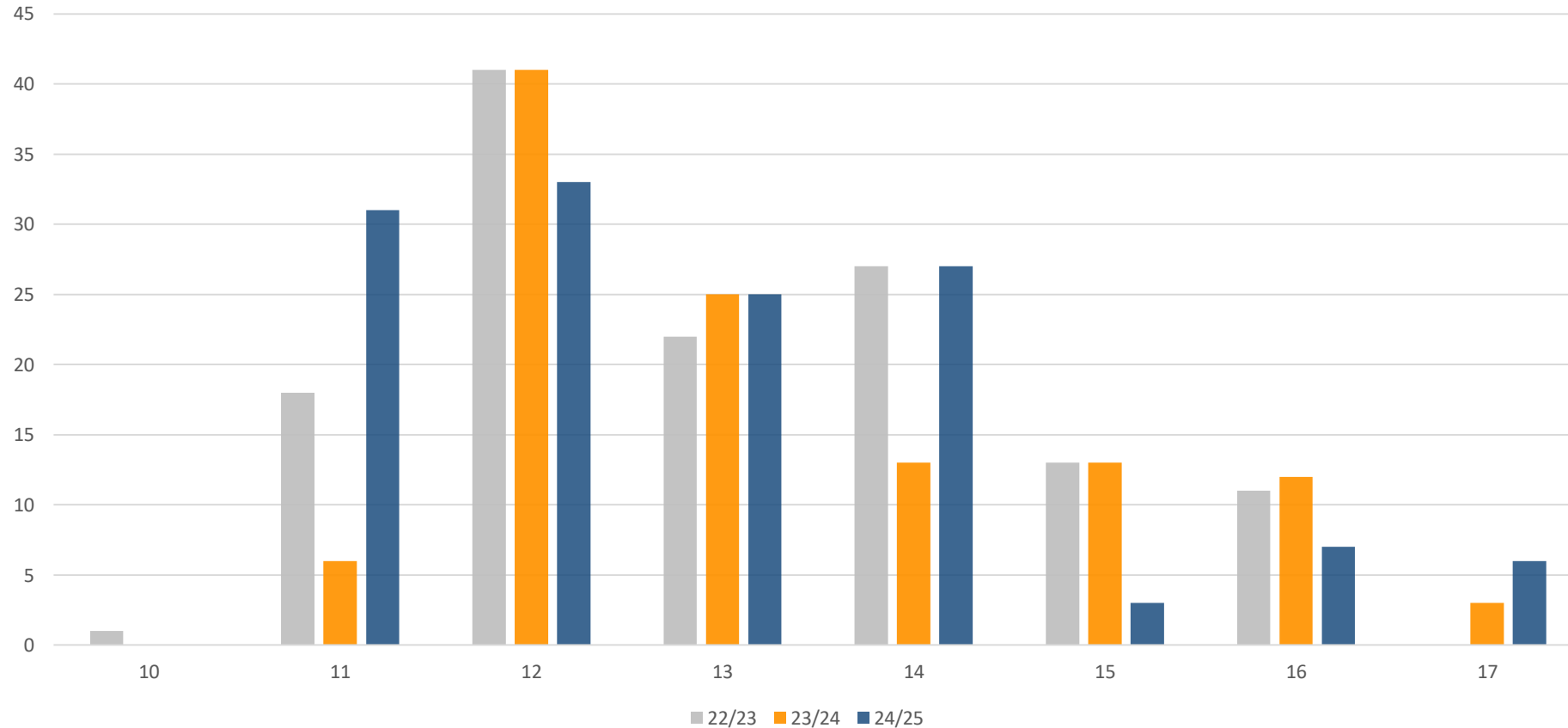

# Alter der Klient\*innen der ESS nach Leistungen (EF, KO,GR)

Einzelfälle nach Alter

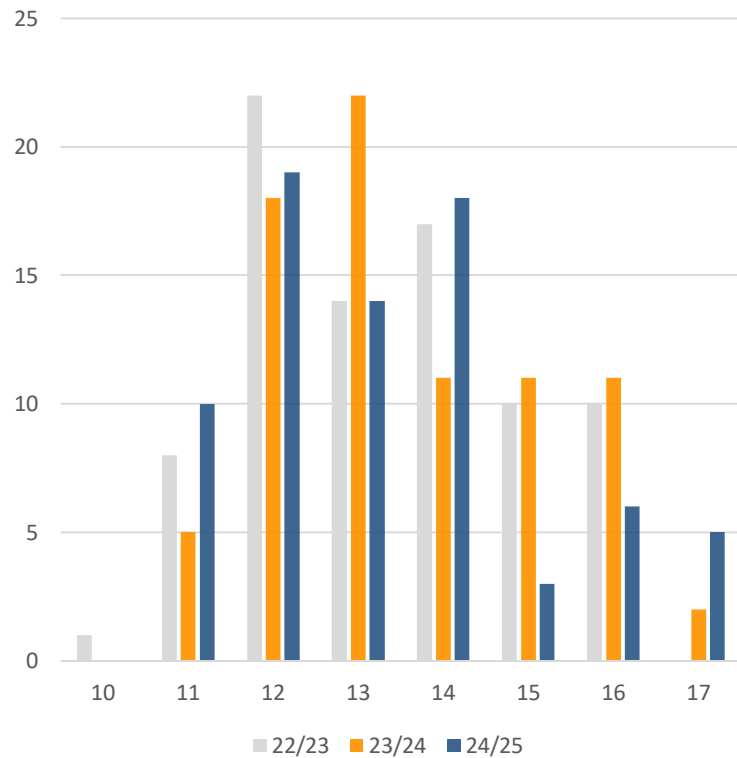

Konflikte nach Alter

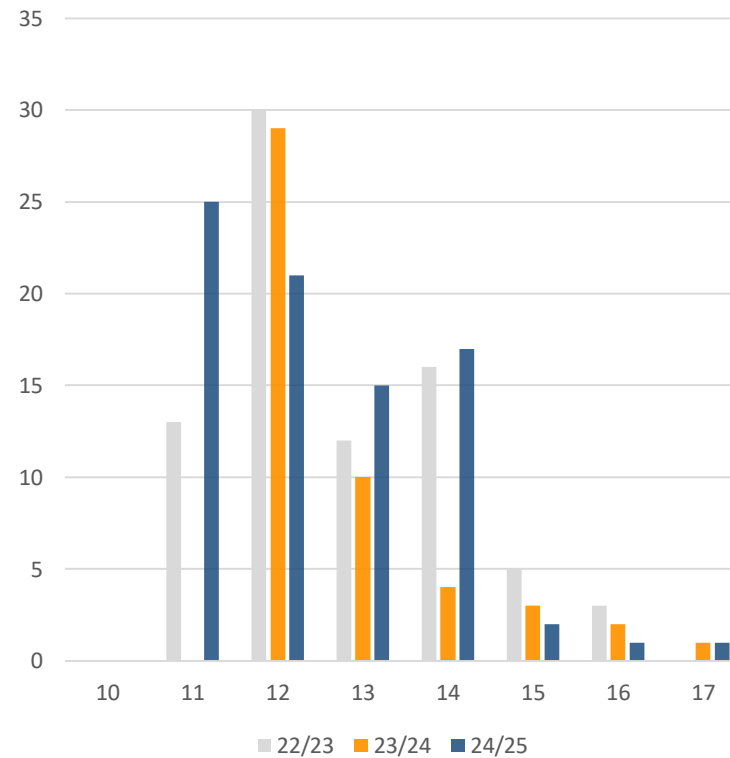

Gruppenteilnehmer nach Alter

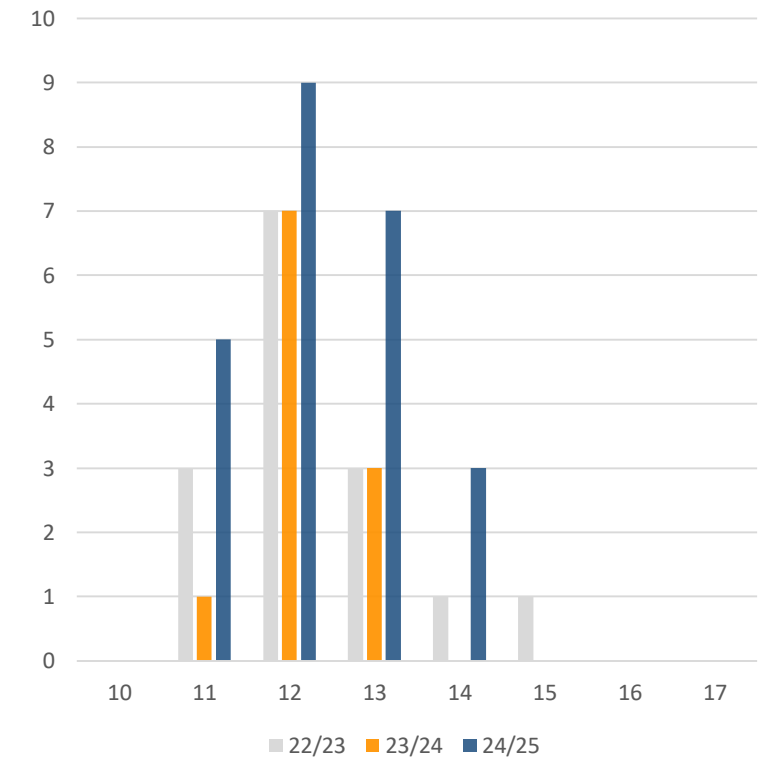

# Wohnorte der Klient\*innen (EF, KO, GR) der ESS

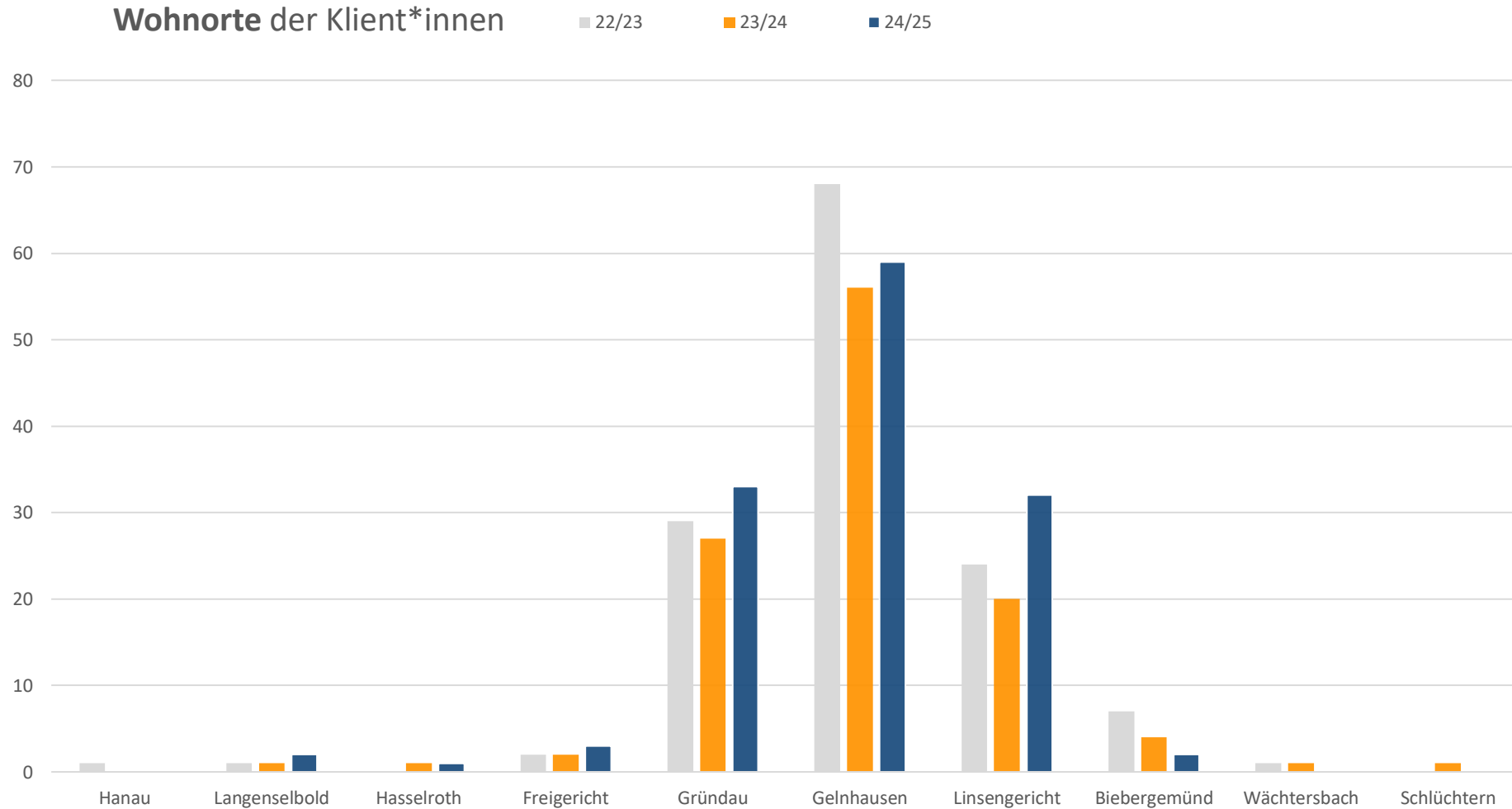

# Einzelfälle der ESS

# Einzelfälle nach Dauer der Leistung (kurz, lang, Krise) der ESS

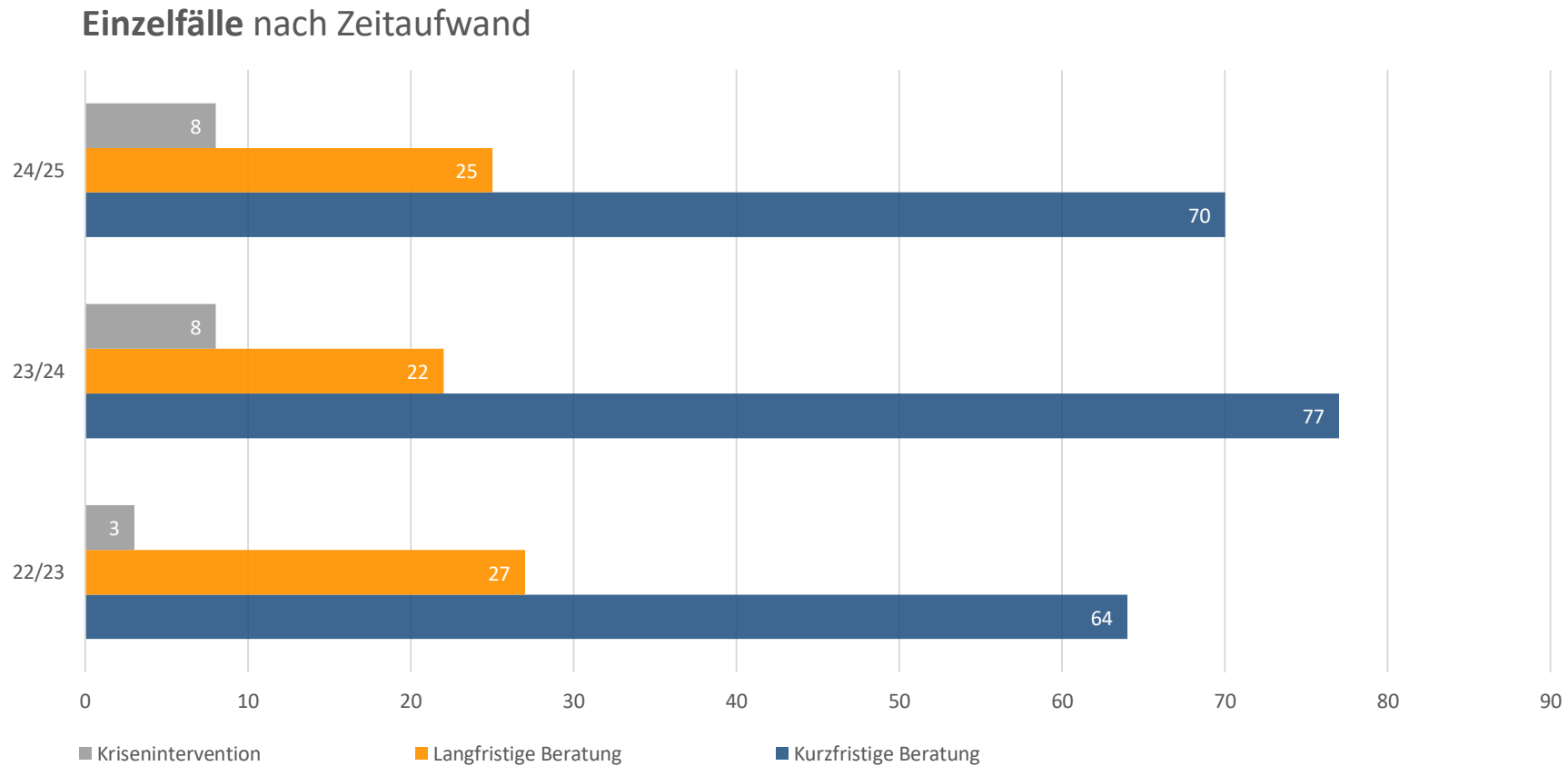

# Einzelfälle der ESS nach Themen

Einzelfälle nach Themen

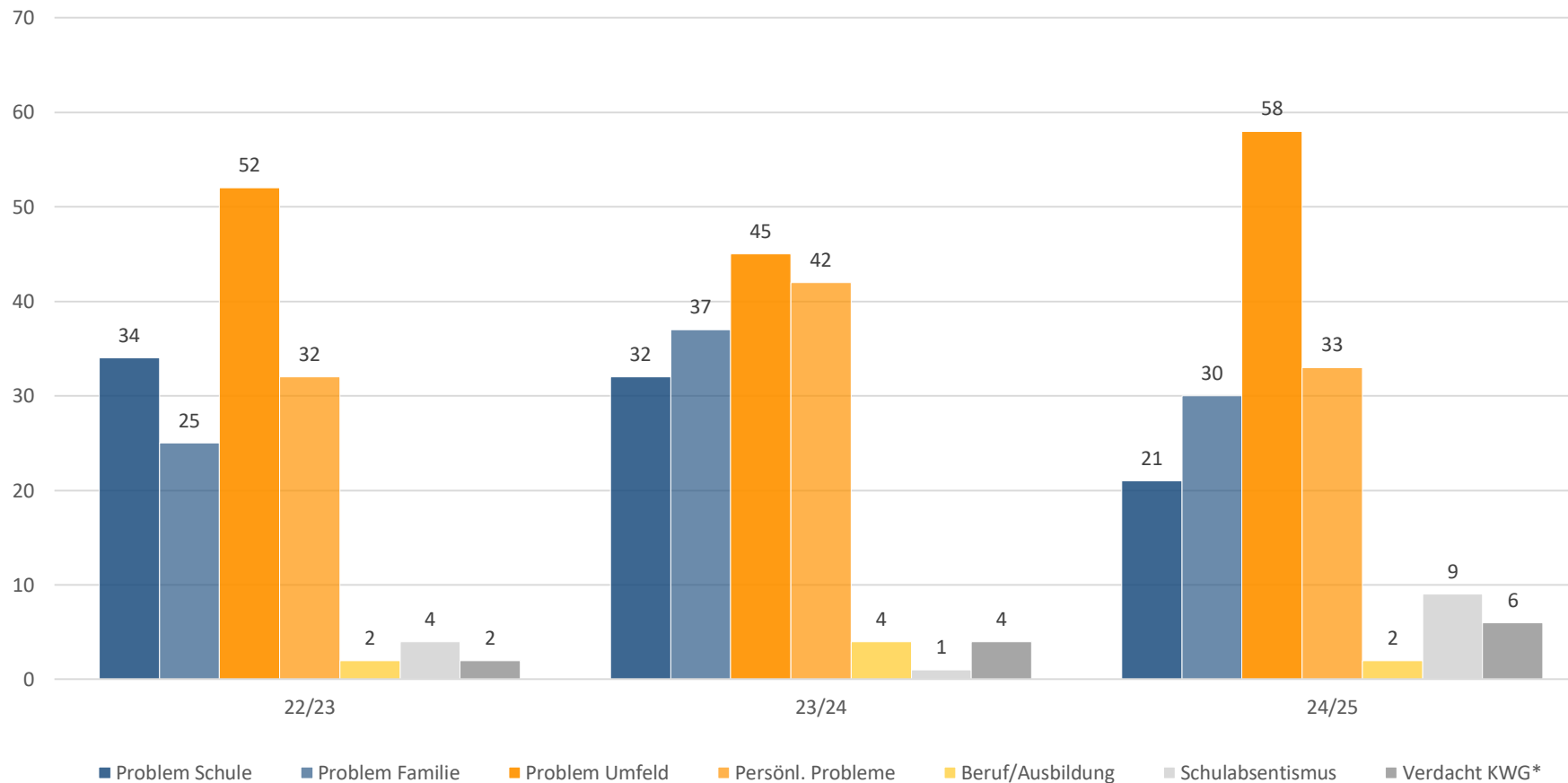

\*KWG:  
Verdacht auf  
Kindeswohl-  
gefährdung  
nach §8a und  
§8b SGB VIII

# Einzelfälle der ESS nach Art der Leistung

Einzelfälle nach Art der Leistung

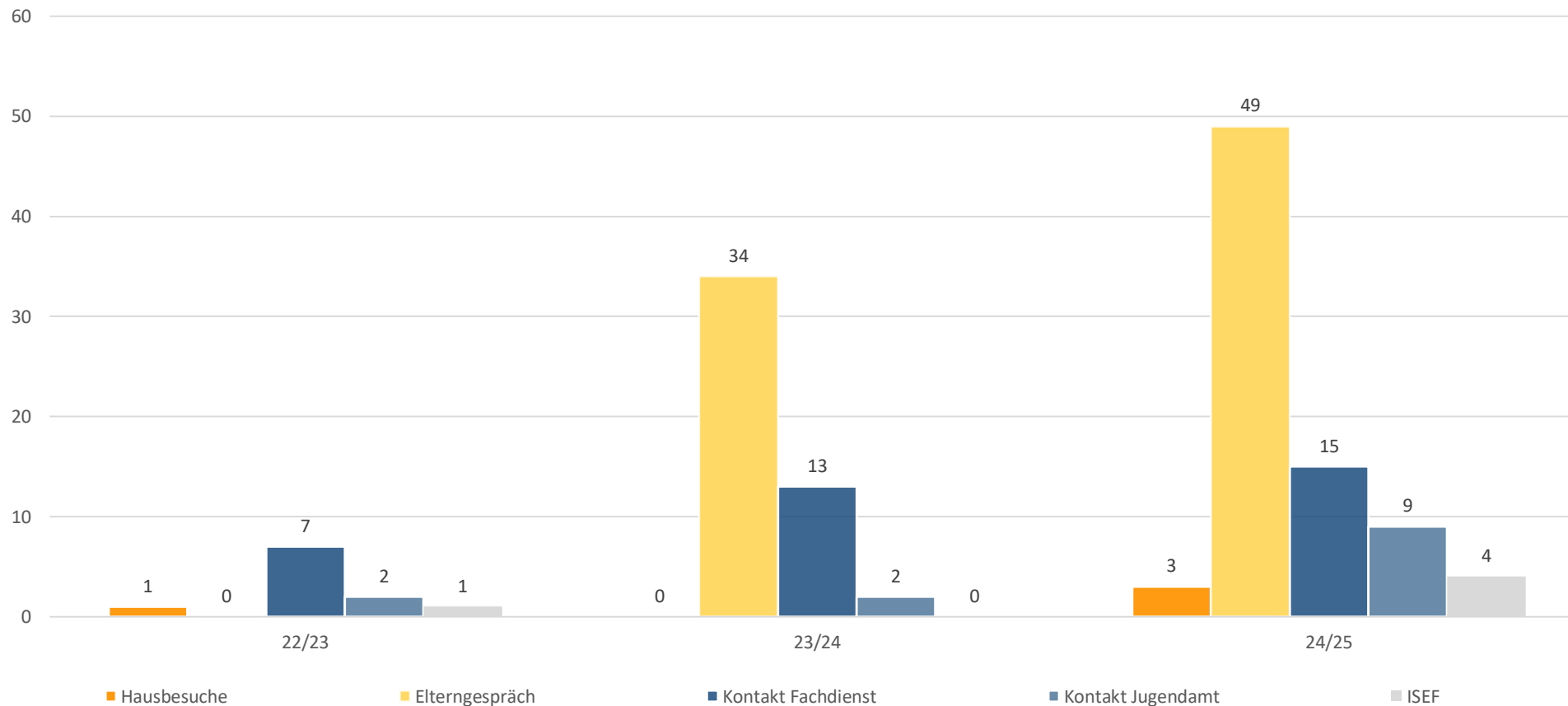

Im Schuljahr 22/23 wurden Elterngespräche noch nicht erfasst.

# Klassenprojekte der ESS

# Teilnehmer\*innen Klassenprojekte der ESS

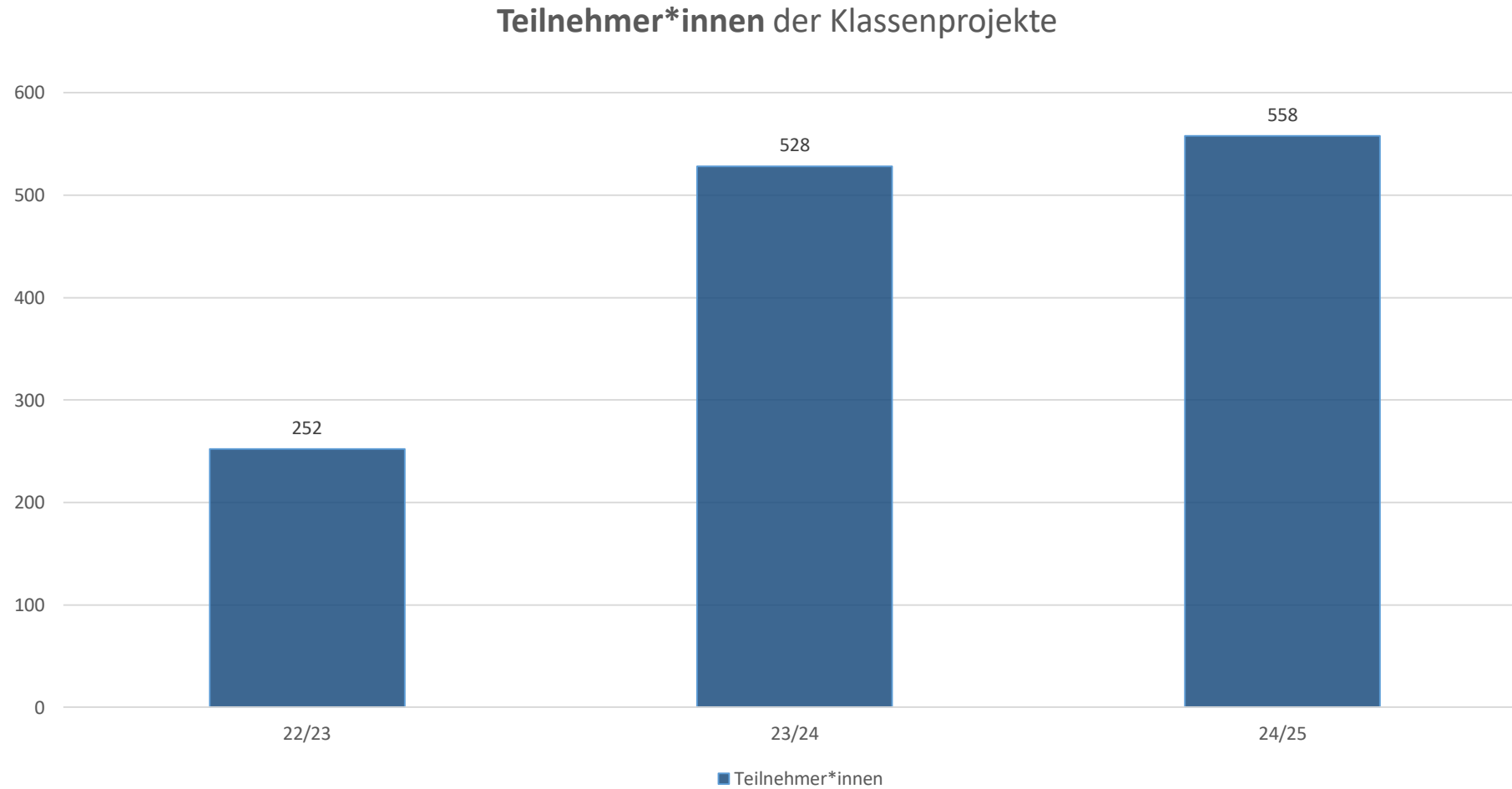

# Konfliktvermittlungen der ESS

# Anzahl Konfliktvermittlungen der ESS

Anzahl der Konfliktvermittlungen

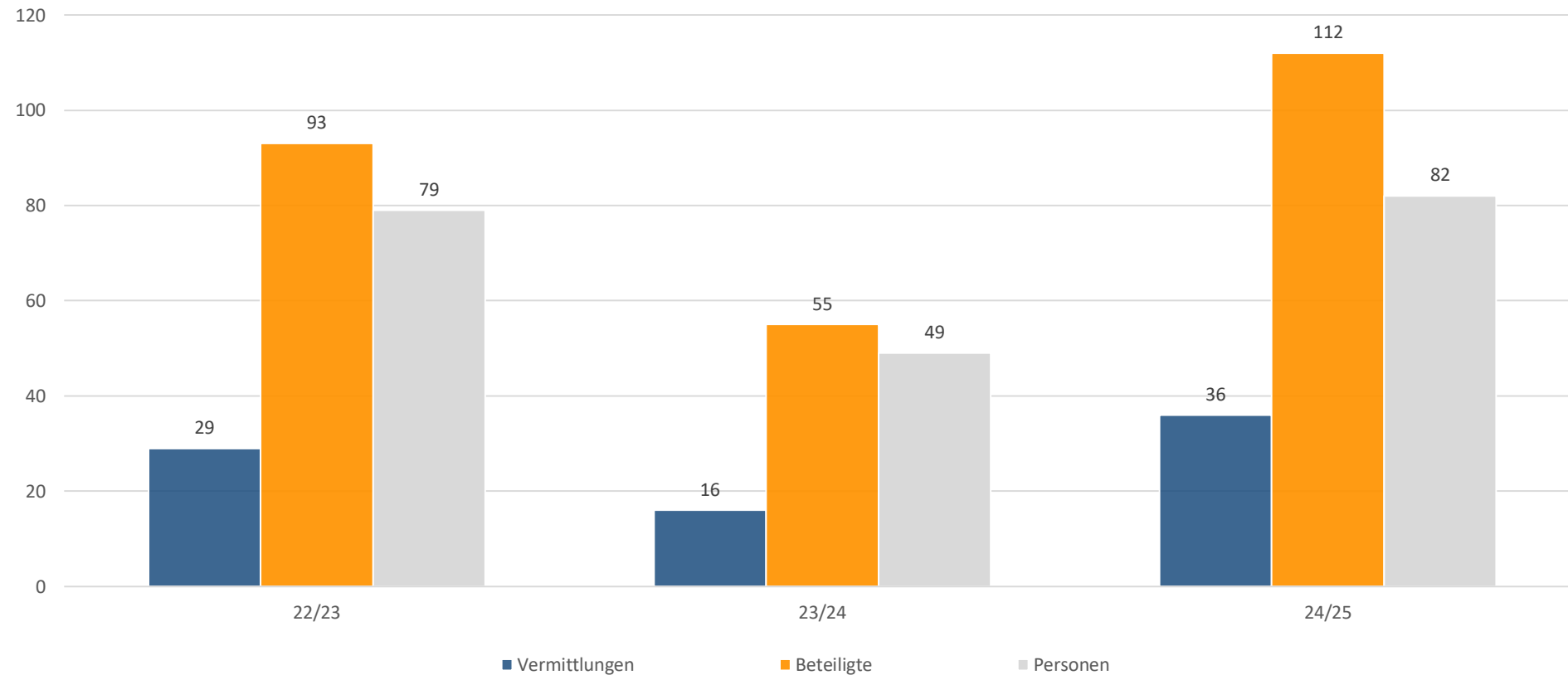

# Konfliktvermittlungen: Ergebnisse der ESS

Konfliktvermittlungen nach Beendigungen

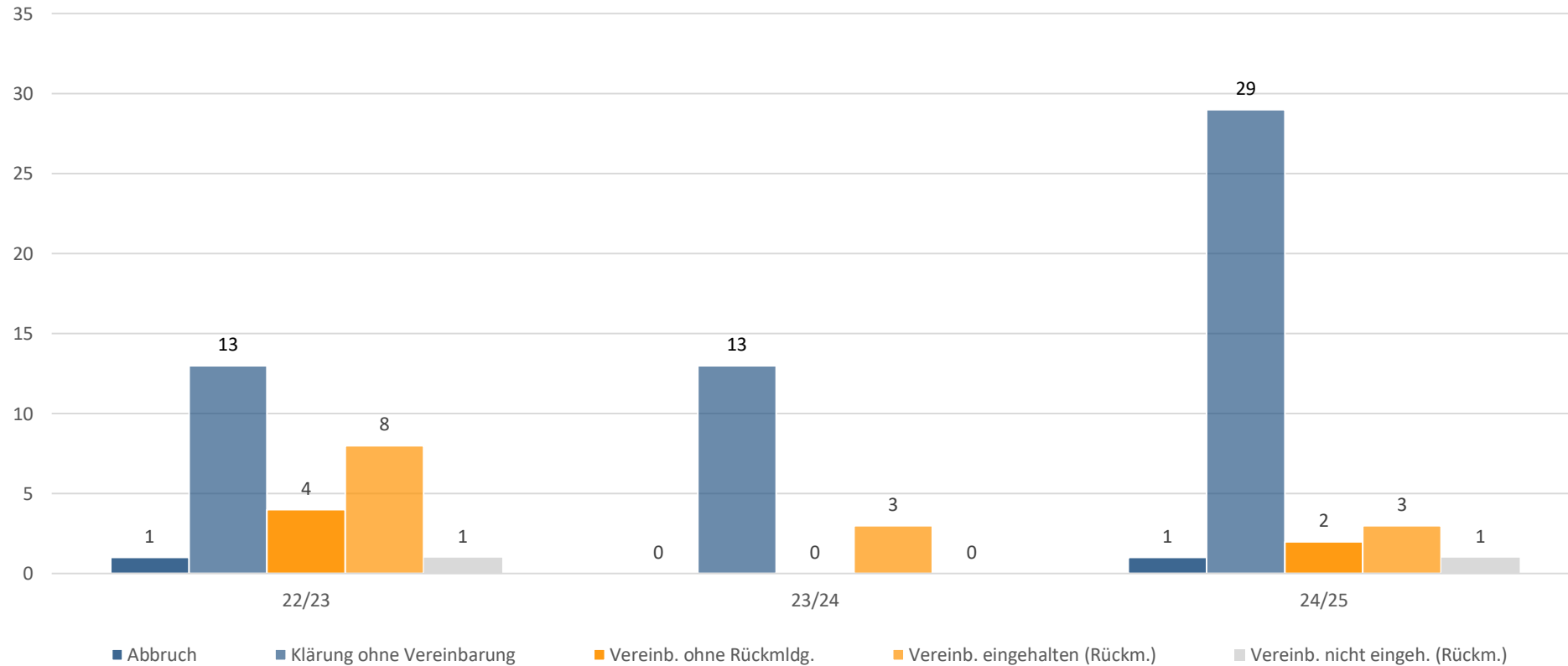

# Besonderheiten Teil 1 - ESS

- **Klassenprojekte „Soziales Lernen“** in den **Jahrgängen 5, 6, 7**.
- Projekt **„Cybergrooming“** im **Jahrgang 5** (nach dem WhatsApp-Projekt).
- **„Berufsorientierung“** mit Azubisuche.de in den Abschlussklassen.
- **Mädchengruppe** Jg. 6-8 (Themen u.a. **Soziales Lernen, Kreatives Gestalten**).
- **Ferienangebote** in den Osterferien (Themen: **Selbstbewusstseinstraining, Kochen, Tanzen**: Kooperation mit der **Tanzschule „Freemotion“**).

Fortsetzung auf der nächsten Seite >>>

# Besonderheiten Teil 2 - ESS

- **Ansprech-Bar** in zwei Pausen pro Woche zum **Kennenlernen, Spielen** und für **Terminvereinbarungen**.
- Enge **Zusammenarbeit** mit den **UBUS-Fachkräften**.
- Vorbereitung und Unterstützung **Präsentationsprüfung** Jg.10.
- Teilnahme am **Image-Filmprojekt „Schulsozialarbeit“**.

# Fazit Teil 1

- Hoher Bedarf an **Elterngesprächen**. Im „Drei-Jahres-Vergleich“ **Zunahme** der Kontakte zum **Jugendamt** und zu den **Fachdiensten**.
- Es gibt einen deutlichen **Anstieg** bei den „**Problemen im sozialen Umfeld**“ (Konflikte in der Klasse/mit Freunden) und „**Schulabsentismus**“ (vermehrt soziale **Ängste**, **Leistungsdruck** und **Überforderung**).
- **Zunahme** bei den **Kindeswohlgefährdungen** §8a und §8b von 2/4 im Vorjahr auf 6.
- **Anstieg** der **Konfliktbeteiligten** (bzw. Konflikte) **um das Doppelte**.

Fortsetzung auf der nächsten Seite >>>

# Fazit Teil 2

- **Schüler\*innen** mit **therapeutischem Behandlungsbedarf** konnten aufgrund des überlasteten Hilfesystems nur **in den seltensten Fällen** erfolgreich **weitervermittelt** werden, häufigste Weitervermittlung an die Erziehungsberatungsstelle GN der ZKJF.
- Die **Vielzahl der Schüler\*innen mit Unterstützungsbedarf** konnte nicht immer zeitnah abgedeckt werden. Der **Anstieg der Schülerzahl** von ca. 750 auf heute ca. 950 bei zeitgleich **gestiegenen Bedarfen** entspricht nicht mehr dem Stundenkontingent von 29,25 Std.

**Hierfür wäre dringend eine Aufstockung der Schulsozialarbeit nötig.**

# Kontakt Daten der Schulsozialarbeiter\*innen an der **Elisabeth-Strupp-Schule**

**Vanessa Fischer** > Mobil: 0151-189 792 48  
**Vanessa.fischer@zkjf.de**