

Sozialarbeit in Schulen im MKK

Bericht der Schulsozialarbeit an den
Berufliche Schulen des MKK, Gelnhausen
in den Schuljahren 2022/2023, 2023/2024 + 2024/2025

zuständige*r Schulsozialarbeiter*in:
Sabine Wamser und Christof Hadwiger

Profil der Schule

Schulart: **Berufliche Schule**

Anzahl der Schüler*innen der Schule: **3191**

Anzahl der Schüler*innen im Zuständigkeitsbereich der Schulsozialarbeit: **2280**

Personal und Ausstattung Schulsozialarbeit

Anzahl Stellen Schulsozialarbeit: **1,5 VZÄ**

Fr. Wamser (0,75),

Hr. Hadwiger (0,75)



ZKJF

Allgemeine statistische Informationen

Anzahl der Klient*innen* im Vergleich zu Zielgruppe und Gesamtzahl SuS der BSGn

Gesamtzahl SuS, Zielgruppe und Klient*innen (EF, KO, KL):

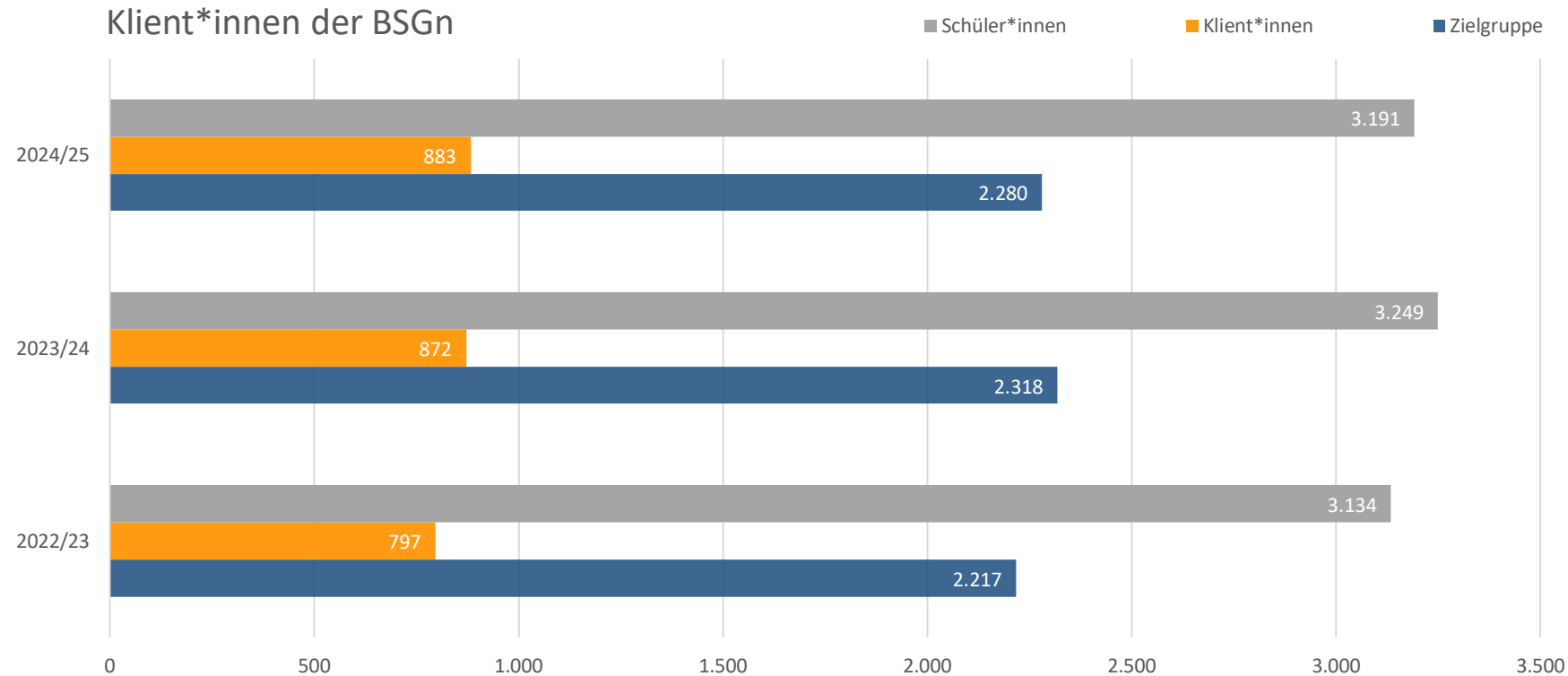

*
Der Kernleistungen:
Einzelfallberatung (EF),
Konfliktvermittlung KO),
Klassenprojekt (KL).

Anzahl der Leistungen nach Einzelfällen, Klassen und Konflikten der BSGn

Klient*innen Kernleistungen

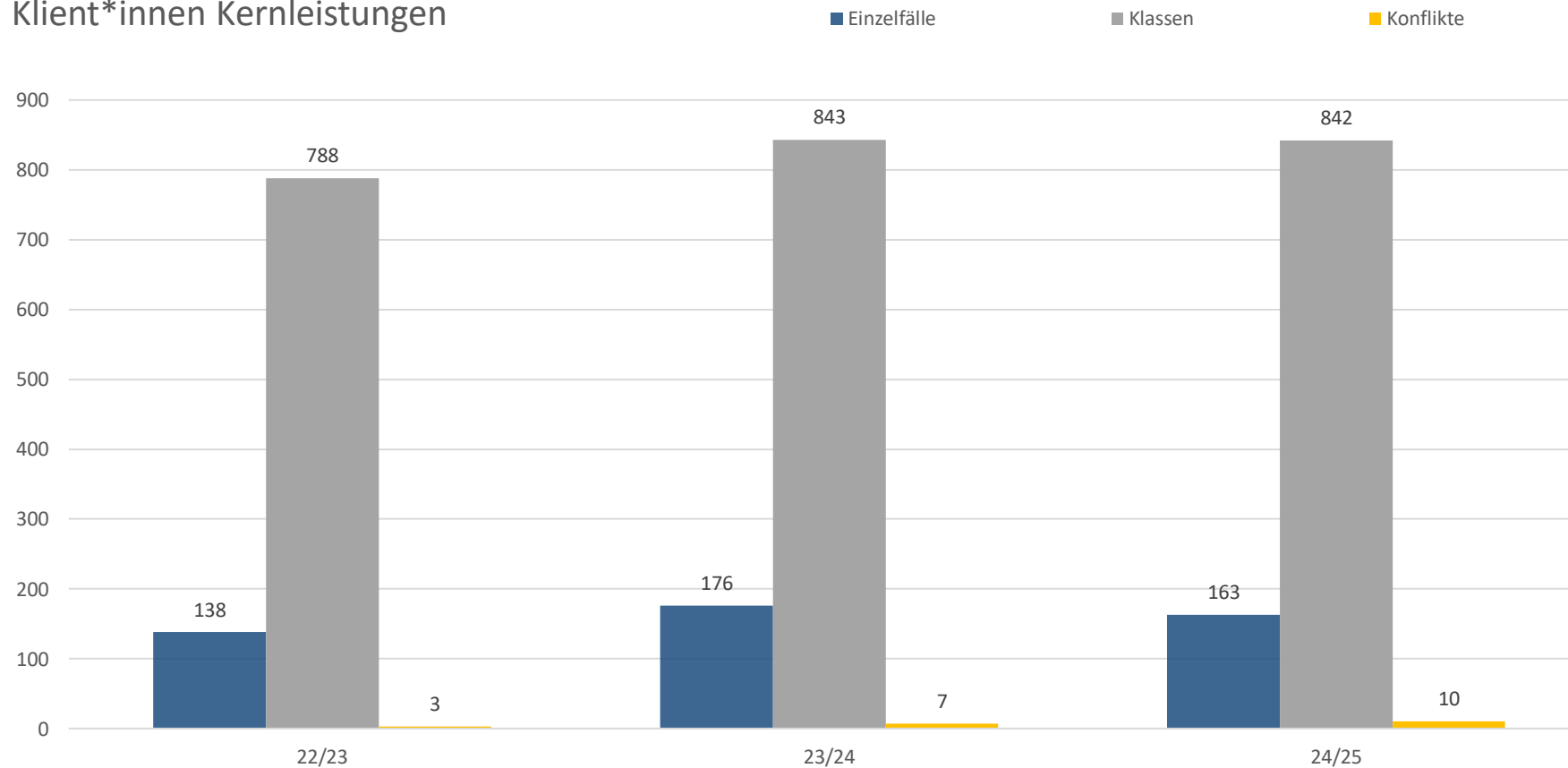

Manche Klient*innen haben mehrere Leistungen in Anspruch genommen.

Geschlecht w/m der Klient*innen und der Schüler*innen (SuS) der BSGn

Geschlechterverteilung der Klient*innen

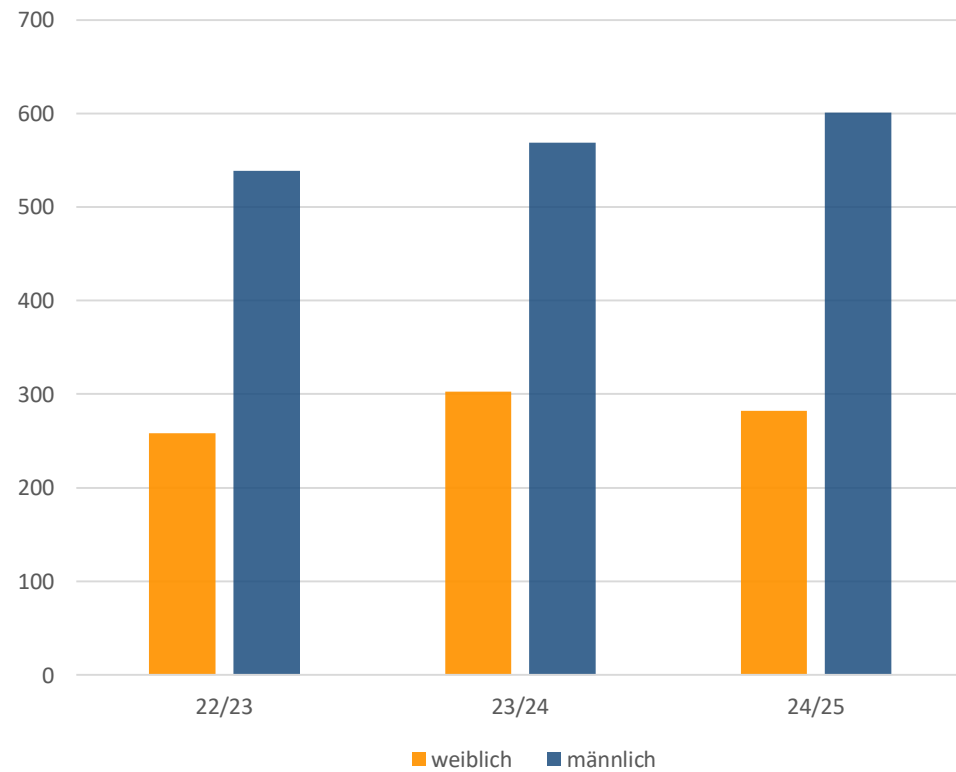

Geschlechterverteilung bei allen Schüler*innen

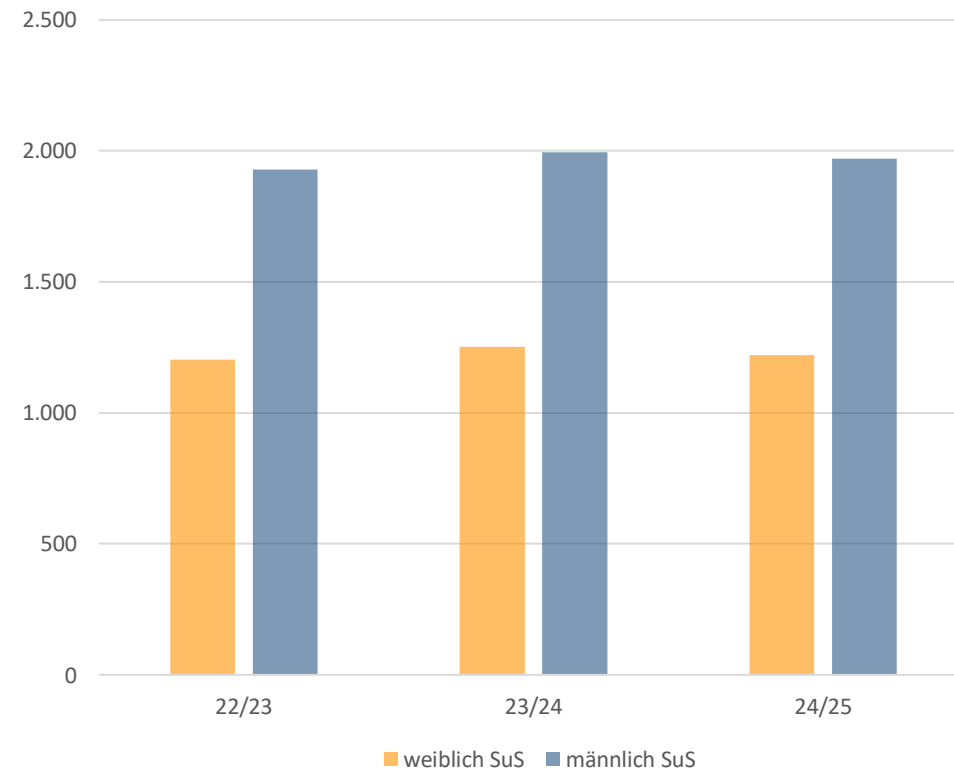

Geschlecht w/m der BSGn nach Einzelfällen, Konflikten und Klassen

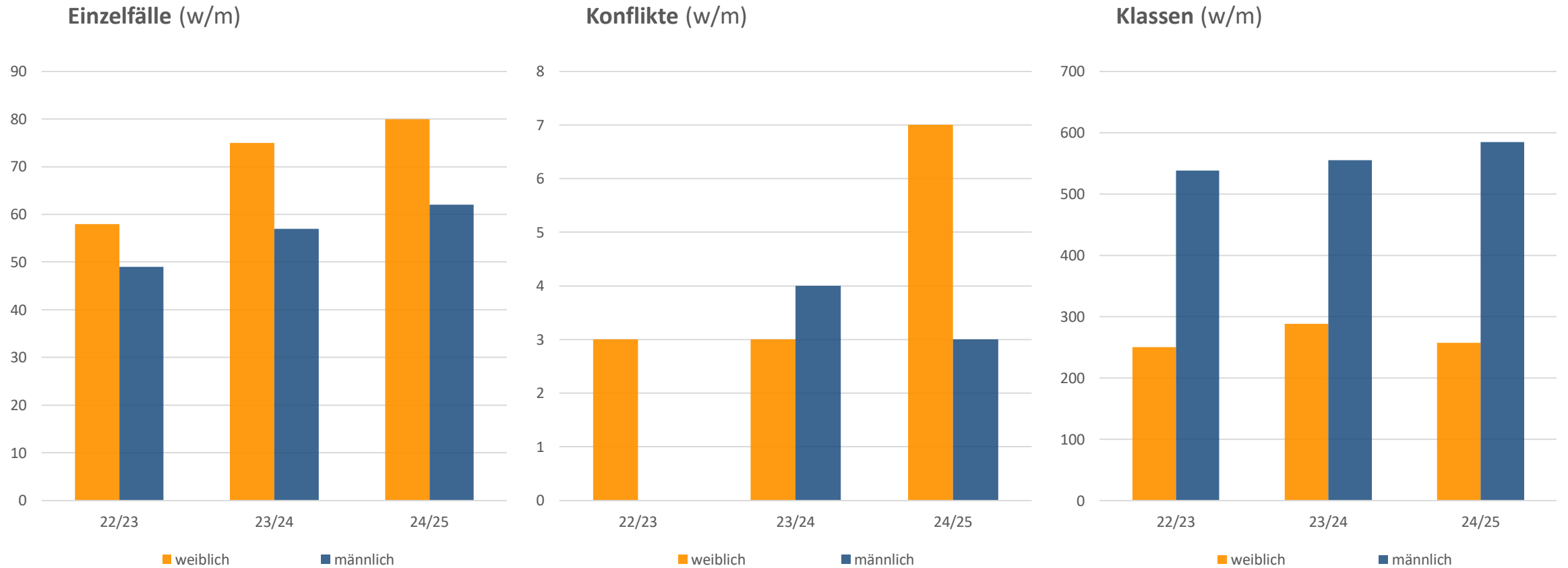

Alter der Klient*innen der BSGn

Altersverteilung der Klient*innen

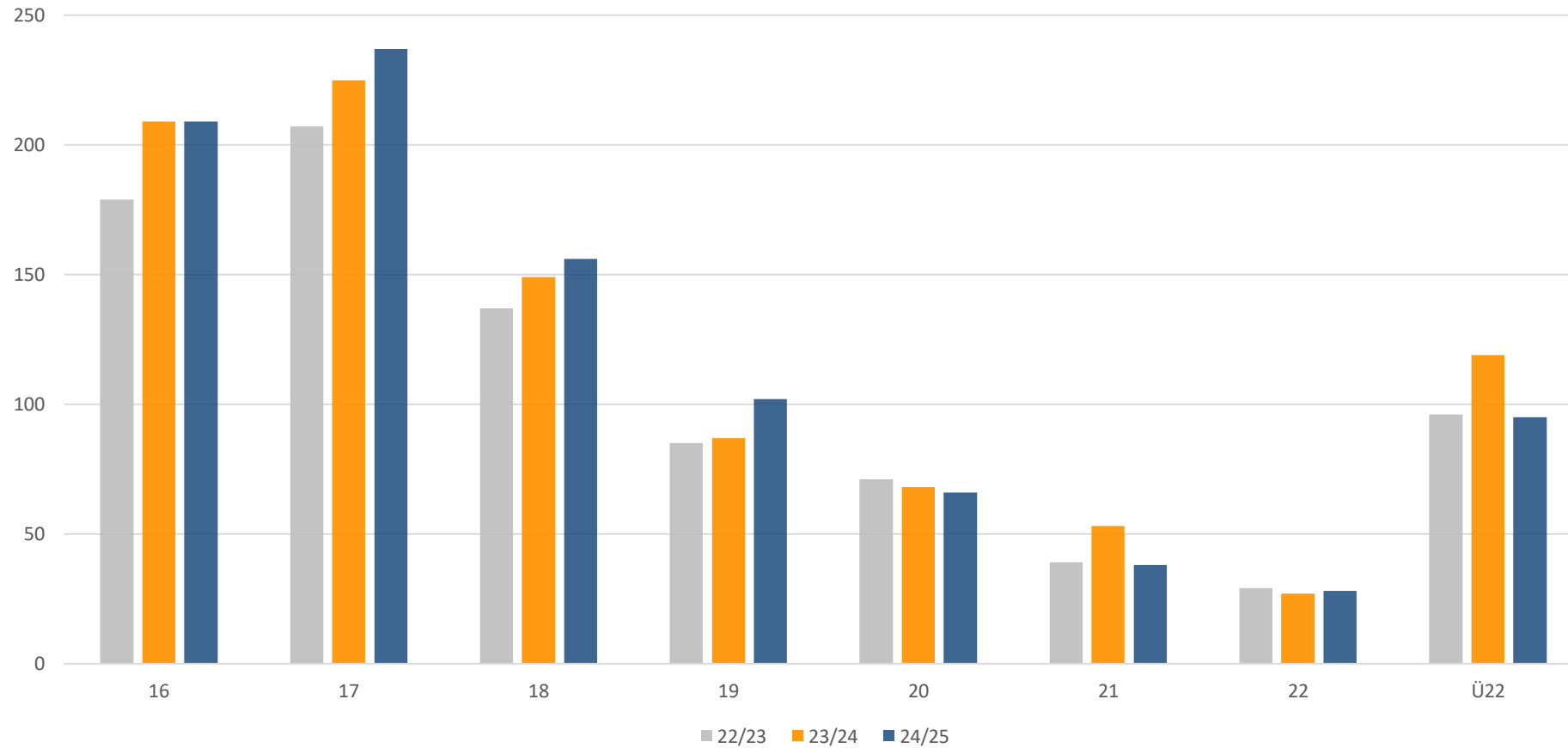

Alter der Klient*innen der BSGn nach Leistungen (EF, KO, KL)

Einzelfälle nach Alter

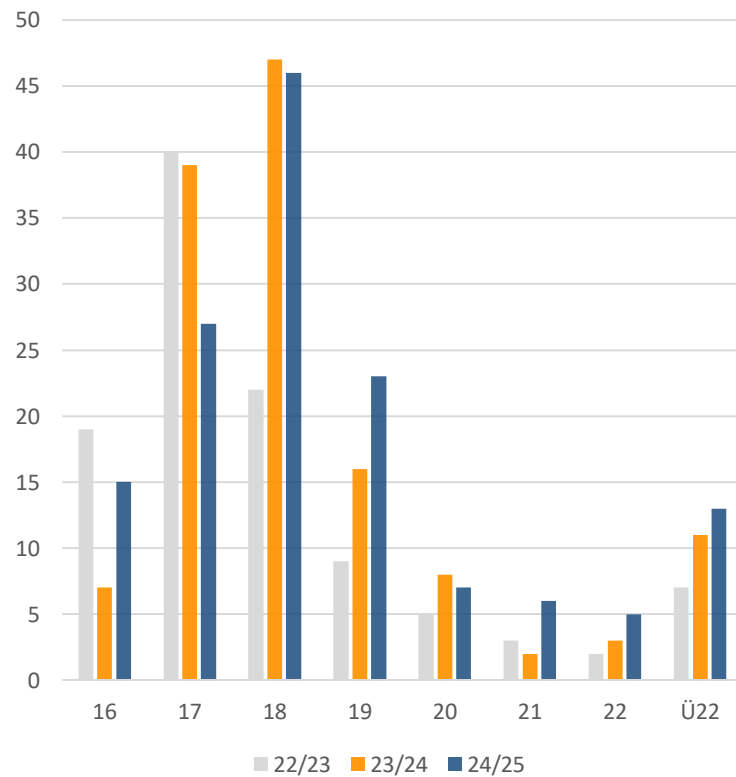

Konflikte nach Alter

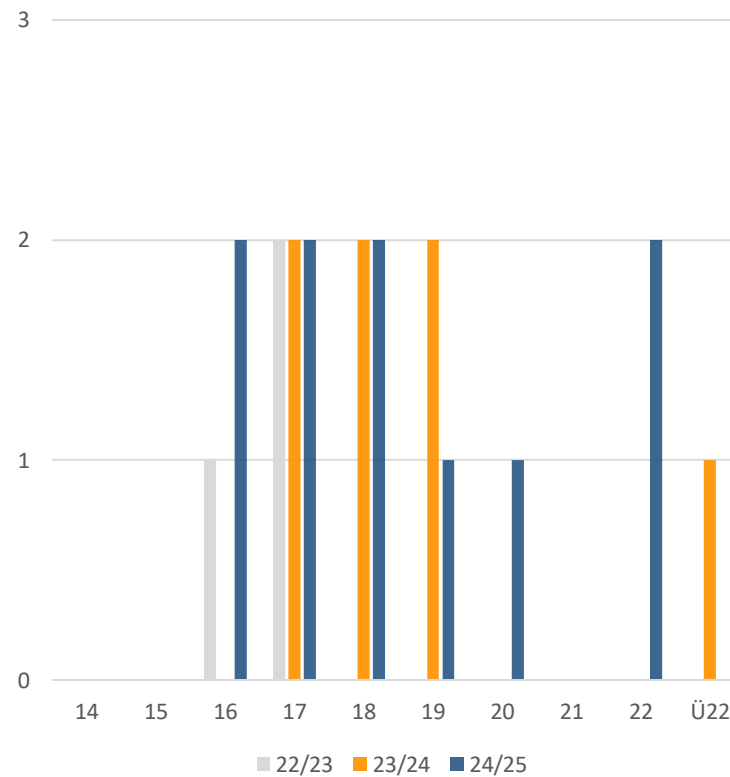

Klassen nach Alter

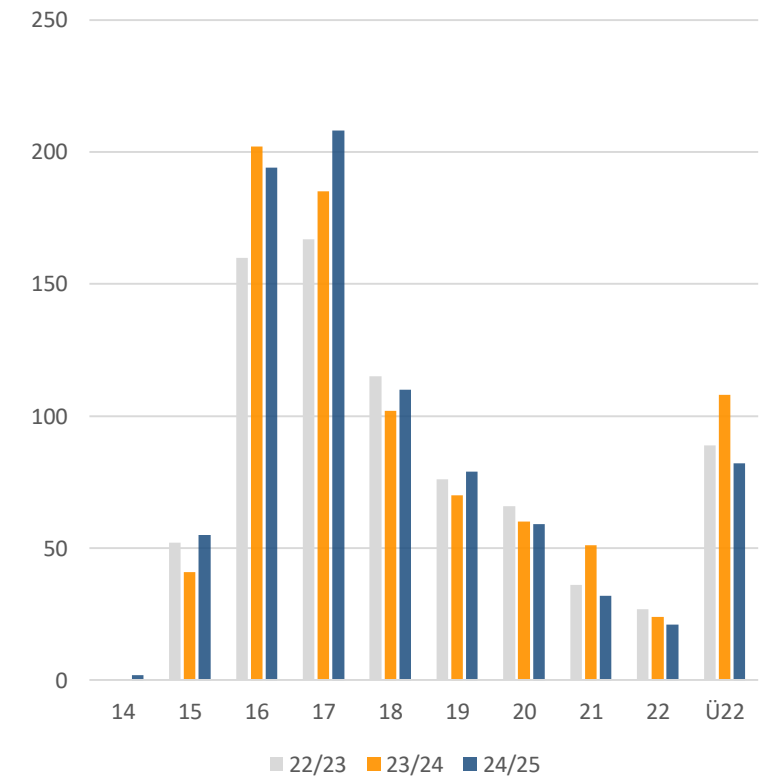

Schulformen der Klient*innen der BSGn

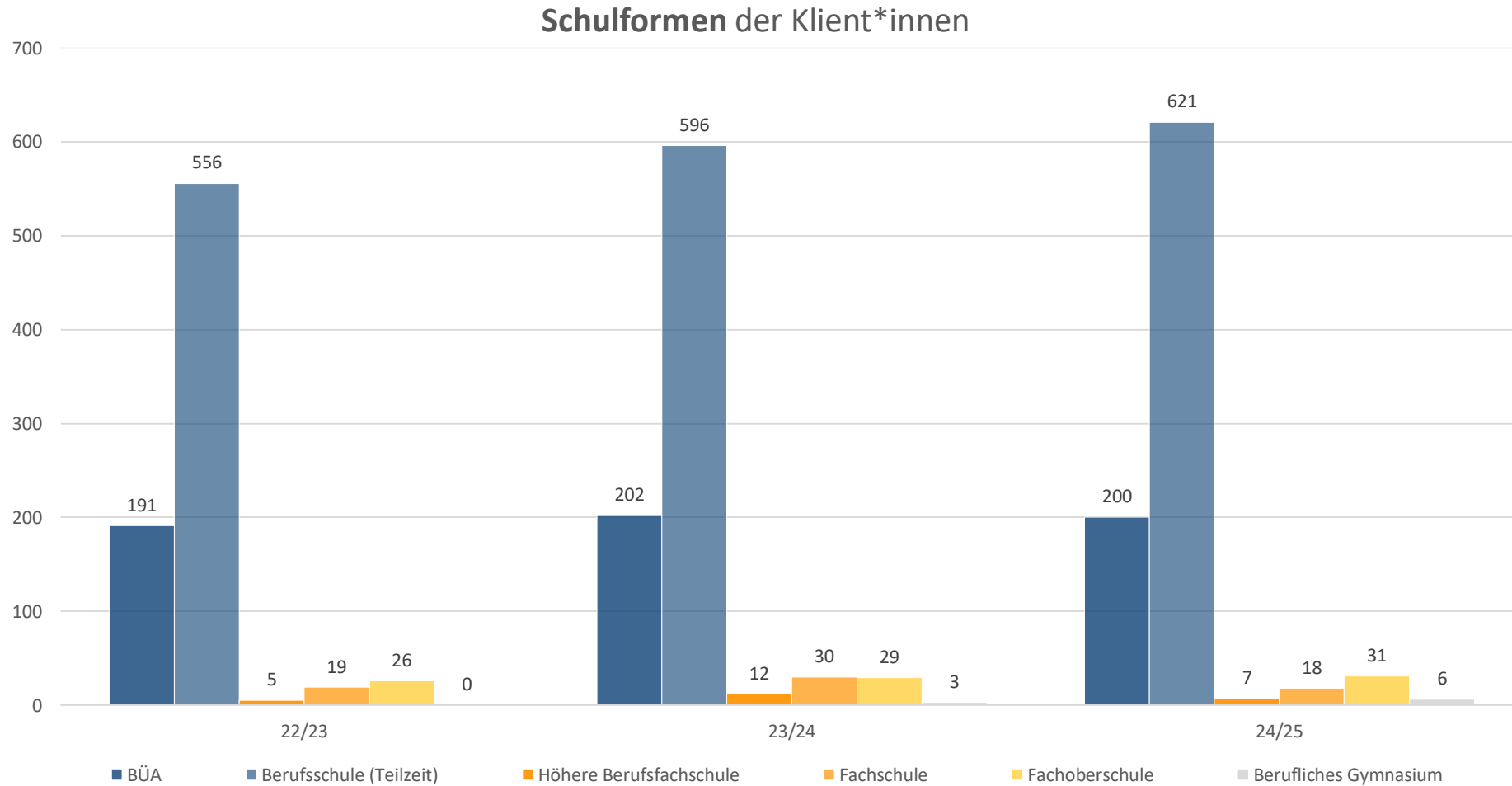

Wohnorte der Klient*innen (EF, KO) der BSGn

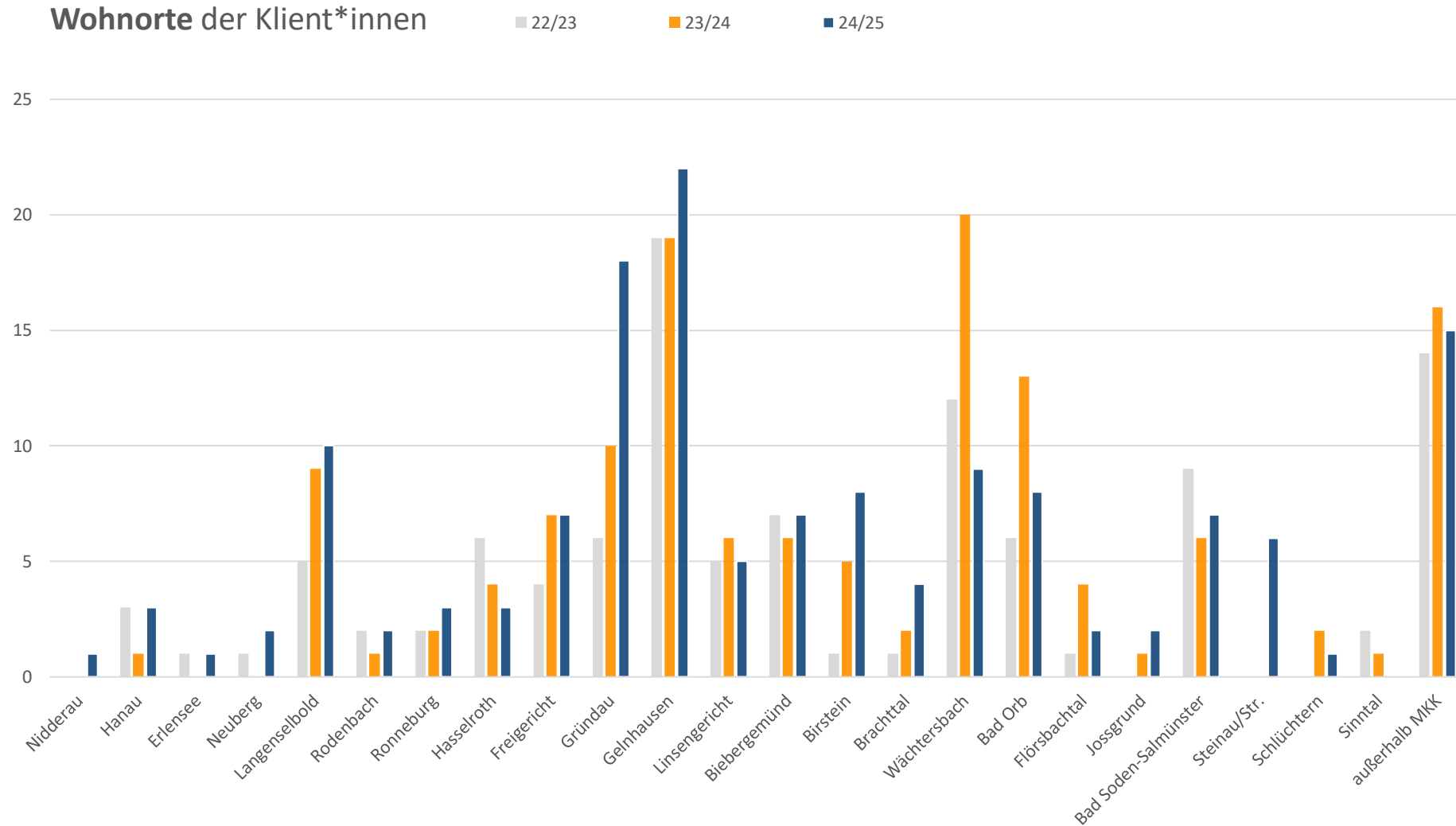

Einzelfälle der BSGn

Einzelfälle nach Dauer der Leistung (kurz, lang, Krise) der BSGn

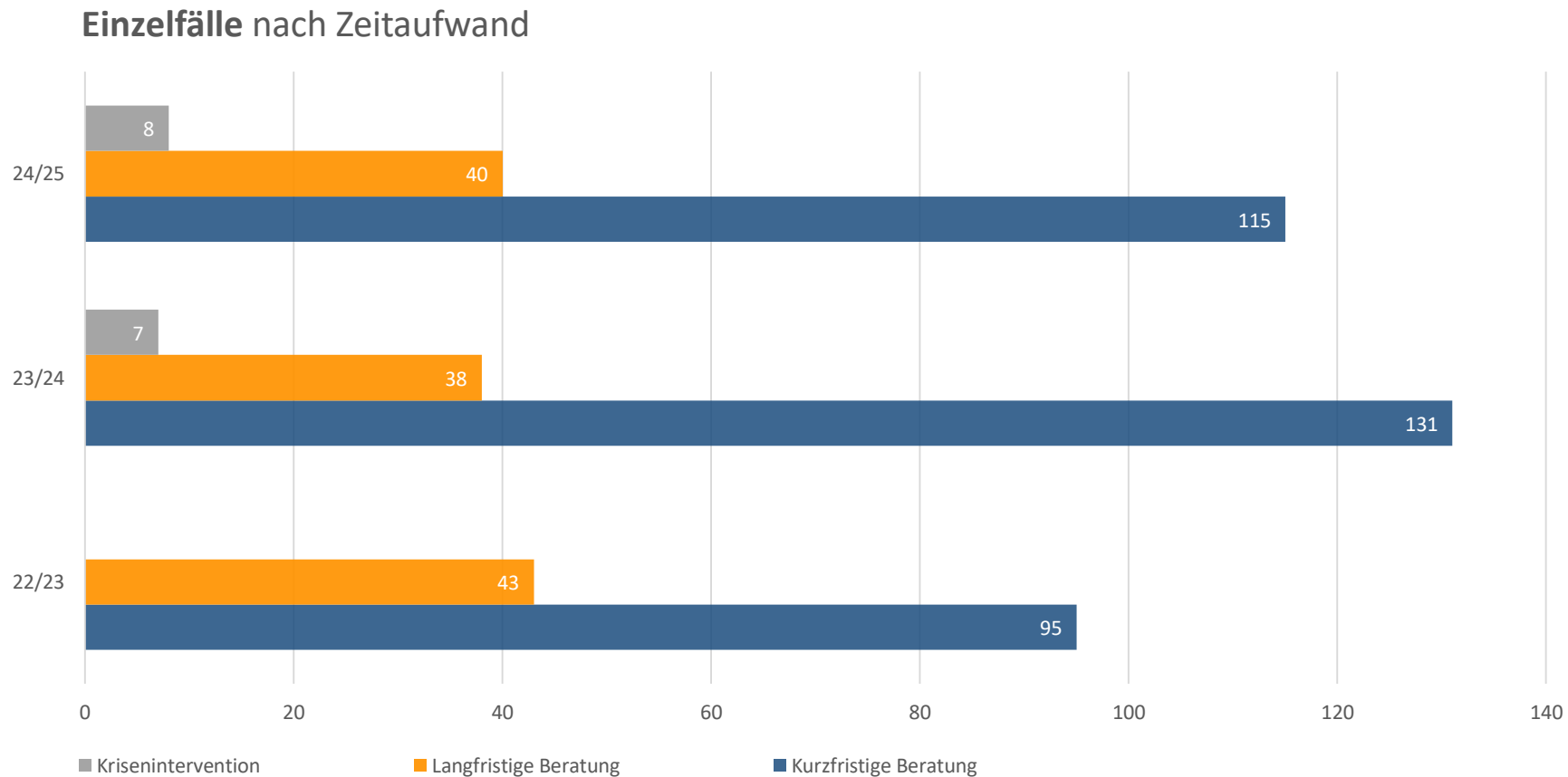

Einzelfälle der BSGn nach Themen

Einzelfälle nach Themen

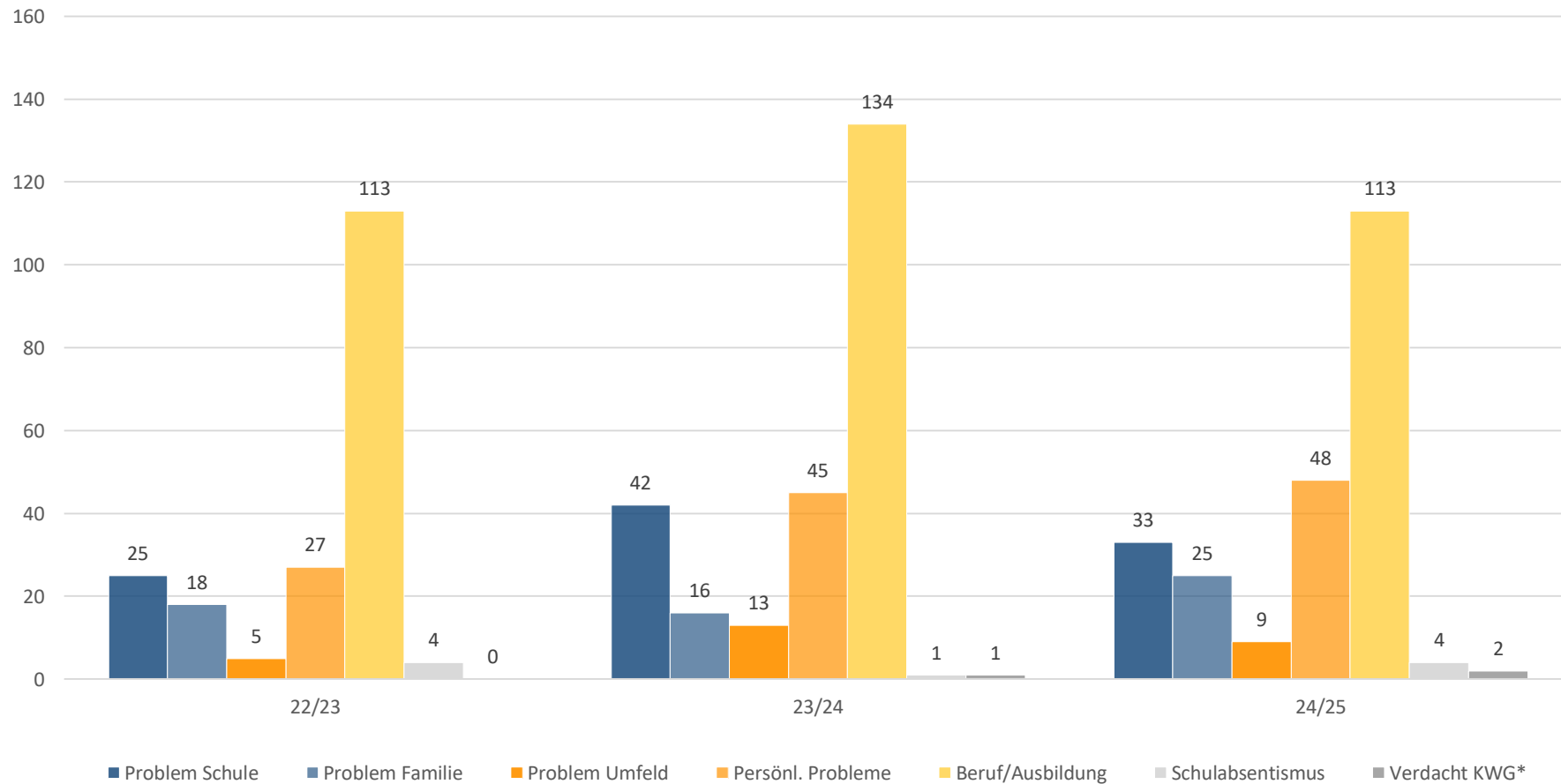

*KWG:
Verdacht auf
Kindeswohl-
gefährdung
nach §8a und
§8b SGB VIII

Einzelfälle der BSGn nach Art der Leistung

Einzelfälle nach Art der Leistung

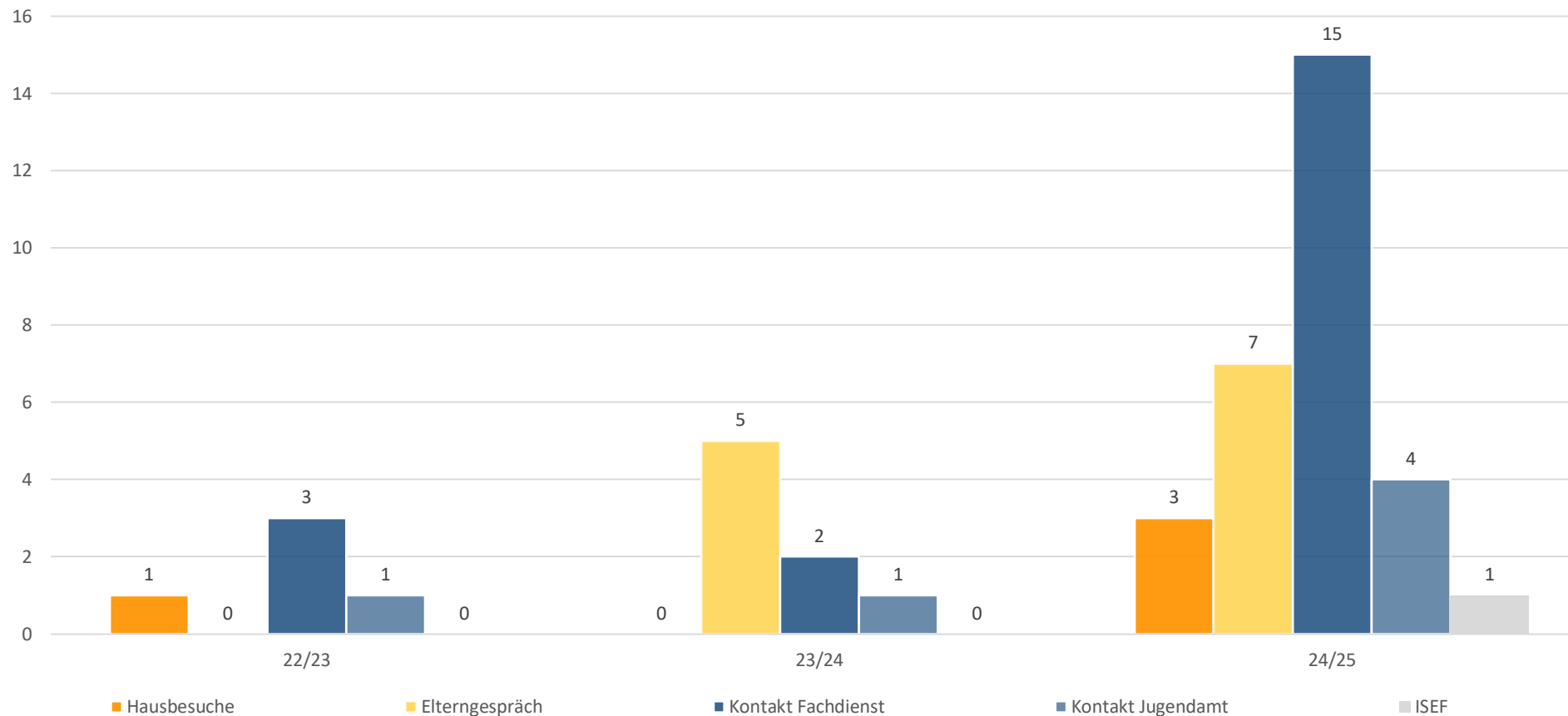

Im Schuljahr 22/23 wurden Elterngespräche noch nicht erfasst.

Klassenprojekte der BSGn

Teilnehmer*innen Klassenprojekte der BSGn

Teilnehmer*innen der Klassenprojekte

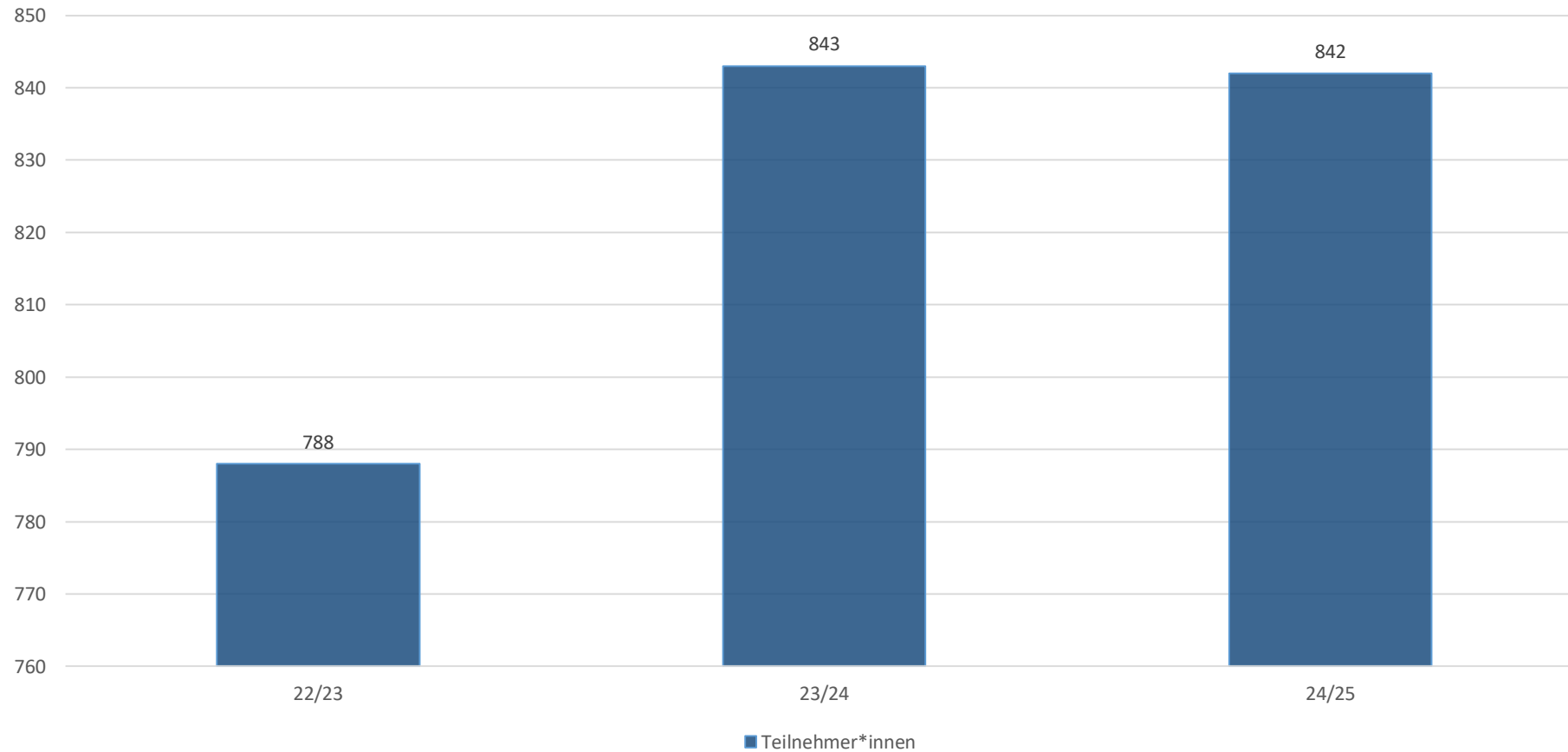

Konfliktvermittlungen der BSGn

Anzahl Konfliktvermittlungen der BSGn

Anzahl der Konfliktvermittlungen

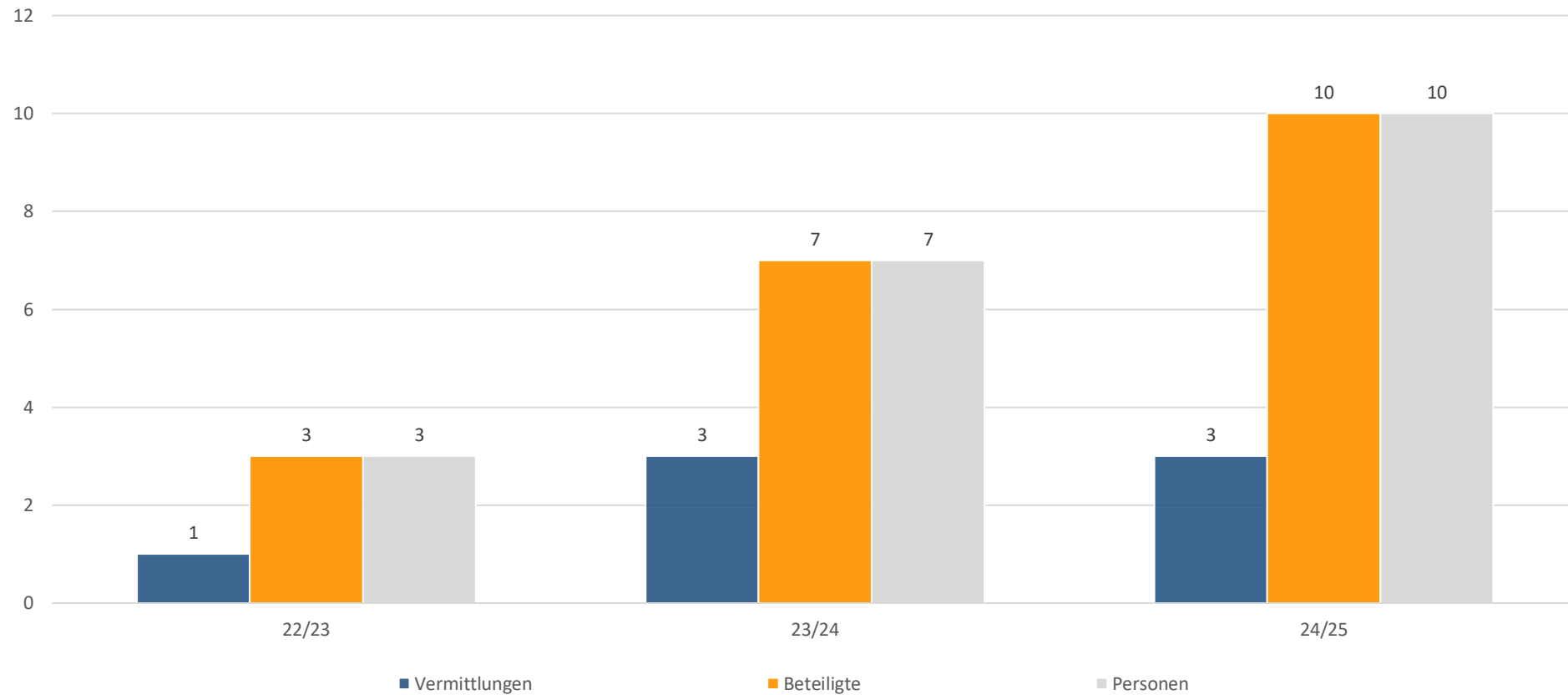

Konfliktvermittlungen: Ergebnisse der BSGn

Konfliktvermittlungen nach Beendigungen

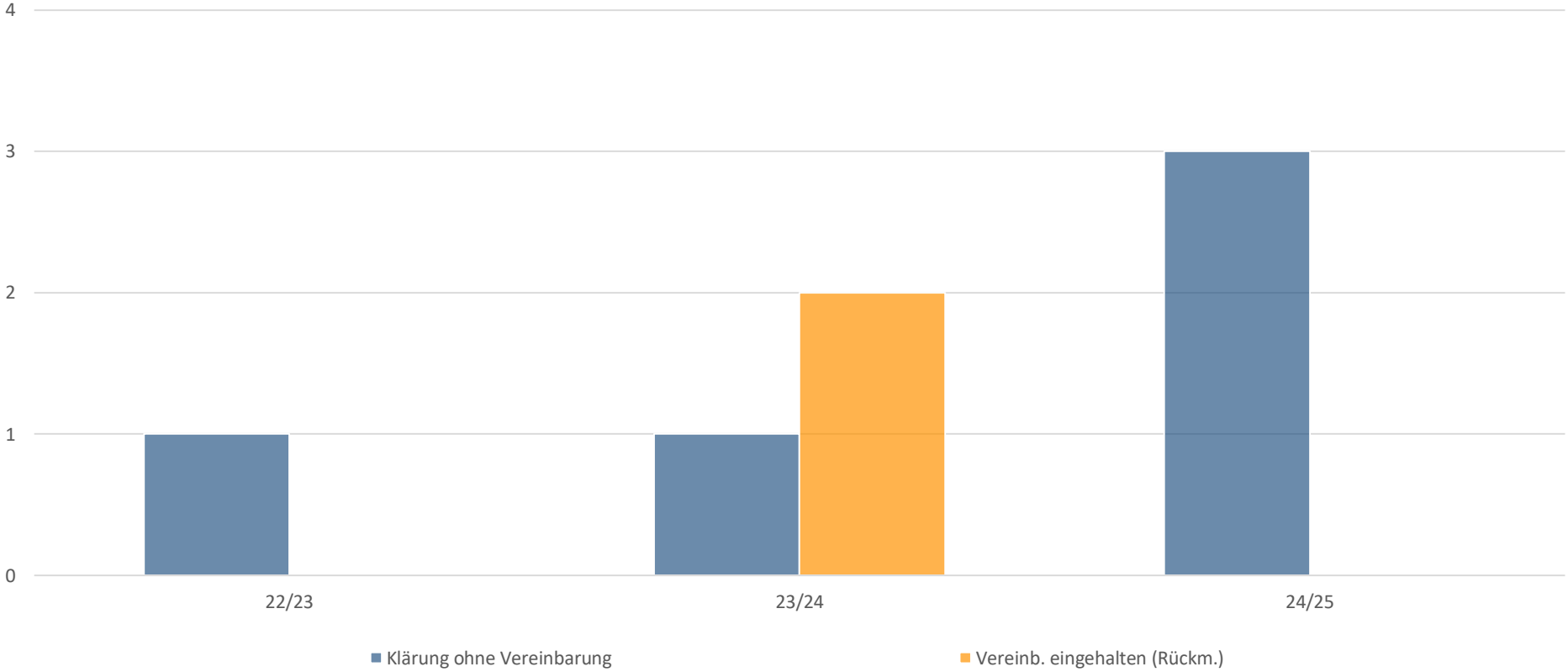

Besonderheiten Teil 1 - BSGn

- Konkreter Anstieg von SuS mit Themen im Bereich **persönliche/psychische Probleme** und deren Begleitung während der Schulzeit an der BSGn.
- Gestiegene Kontaktaufnahme von SuS aus Schulformen wie Fachschule Erzieher*innen, FOS, BG, welche nicht Zielgruppe von SiS sind.
- **Anfragen zur Unterstützung der Therapieplatzsuche von SuS ist gestiegen.**
- Kontinuierliche Praxisanleitung von Dualen Studierenden/Anerkennungspraktikant*innen der ZKJF gGmbH am Standort BSGn.
- **Kooperationsprojekte: 1. Suchtprävention** Diakonie, mit Stationen zu den Themen: Alkohol, Risikokompetenzen (SiS) und Cannabis – “Grüner-Koffer“ (SiS) – Schulformen übergreifend Jahrgang 10 und 11. - **2. Sexualisierte Gewalt am Arbeitsplatz. Infostand – SiS.**

Fortsetzung auf der nächsten Seite >>>

Besonderheiten Teil 2 - BSGn

- In der Einzelfallberatung ist nach wie vor die Berufsorientierung/Bewerbungshilfen der Hauptanlass der Unterstützung
- Auch in den Klassenprojekten war die „**Berufsorientierung**“ in Verbindung mit der „**Azubisuche**“ (BÜA 10 und BÜA 11) ein Kerninhalt
- Enge Kooperation mit ZSAB (Zwischen Schule, Ausbildung und Beruf) besonders zum Schuljahresende

Fazit

- Neben einem Anstieg im Bereich „Probleme in der Familie“, ist die Anzahl an Elterngesprächen mehr geworden. Im „Drei-Jahres-Vergleich“ hoher Anstieg der Kontakte zu den Fachdiensten und zum Jugendamt.
- Anstieg der Kriseninterventionen.
- SiS erweiterte die Kooperation zur Polizei und zum ZSAB (Zwischen Schule, Ausbildung und Beruf).
- Schüler*innen mit therapeutischem Behandlungsbedarf konnten trotz des überlasteten Hilfesystem in einigen Fällen erfolgreich weitervermittelt werden.
- Es kann von einem weiteren Anstieg des Unterstützungsbedarfs ausgegangen werden, sowohl der SiS Zielgruppe als auch der Nicht-Zielgruppe (FOS-, BG- SuS).

Kontakt Daten der Schulsozialarbeiter*innen Berufliche Schulen des MKK, Gelnhausen

Sabine Wamser > Telefon: **06051-8347074**; Mobil: 0175-5581932
sabine.wamser@zkjf.de

Christof Hadwiger > Telefon: **06051-8347074**; Mobil: 01517-2917297
christof.hadwiger@zkjf.de

Jerina Weber > Telefon: **06051-8347074**
jerina.weber@zkjf.de