

Sozialarbeit in Schulen im MKK

Bericht der Schulsozialarbeit an der
Alteburg-Schule

in den Schuljahren 2022/2023, 2023/2024 + 2024/2025

Zuständige Schulsozialarbeiterinnen:

Michaela Urbanek-Steinberger und Nina Roggors

Profil der Schule

Schulart: **Grund-, Haupt- und Realschule**

Anzahl der Schüler*innen der Schule inklusive 107 Grundschüler*innen und 19 SuS Intensivklasse: **445**

Anzahl der Schüler*innen im Zuständigkeitsbereich der Schulsozialarbeit **338**

Personal und Ausstattung Schulsozialarbeit

Anzahl Stellen Schulsozialarbeit: **0,5 VZÄ**

Fr. Urbanek-Steinberger (0,25),

Fr. Roggors (0,25)



ZKJF

Allgemeine statistische Informationen

Anzahl der Klient*innen* im Vergleich zu Zielgruppe und Gesamtzahl SuS der AbS

Gesamtzahl SuS, Zielgruppe und Klient*innen (EF, KO, GR, KL):

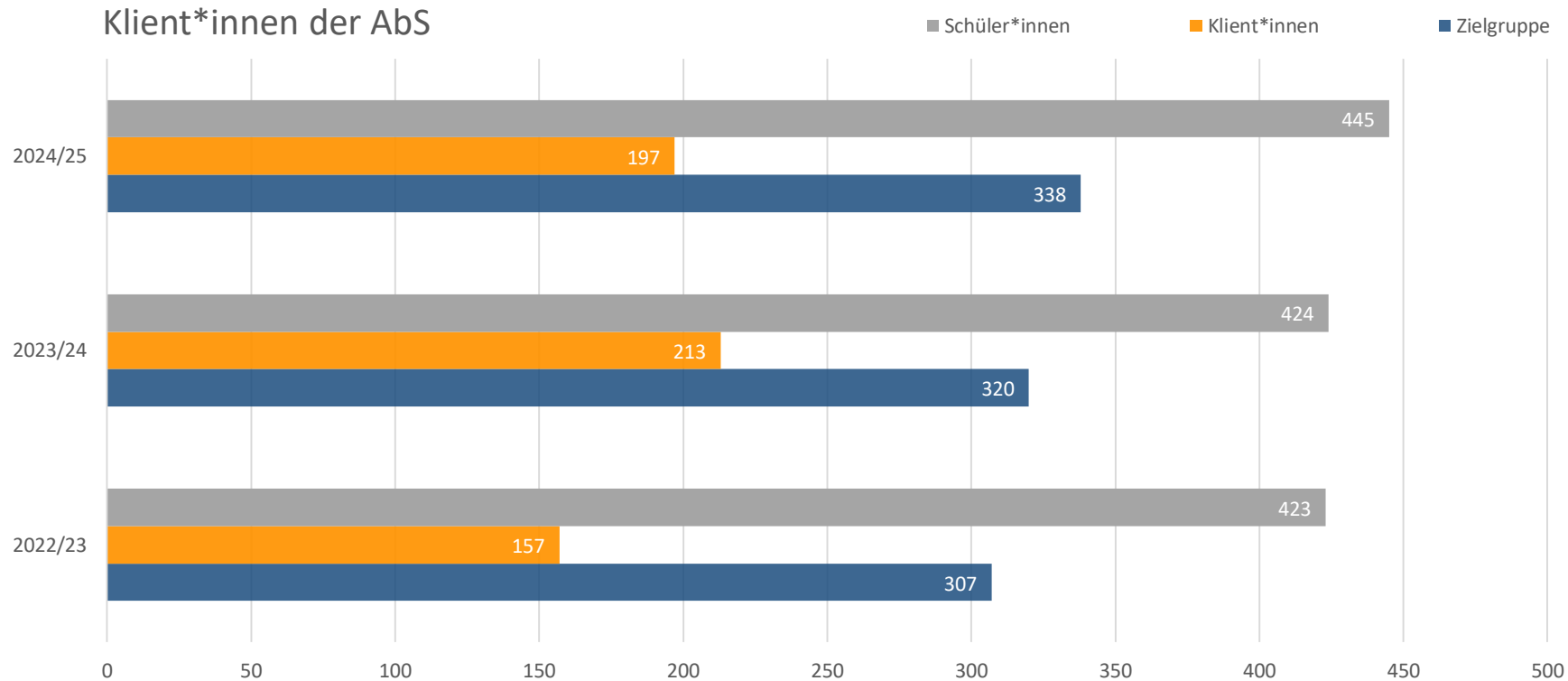

* Der Kernleistungen:
Einzelfallberatung (EF),
Konfliktvermittlung (KO)
Gruppenangebot (GR),
Klassenprojekt (KL).

Anzahl der Klient*innen nach Einzelfällen, Konflikten, Gruppen und Klassen der AbS

Klient*innen Kernleistungen

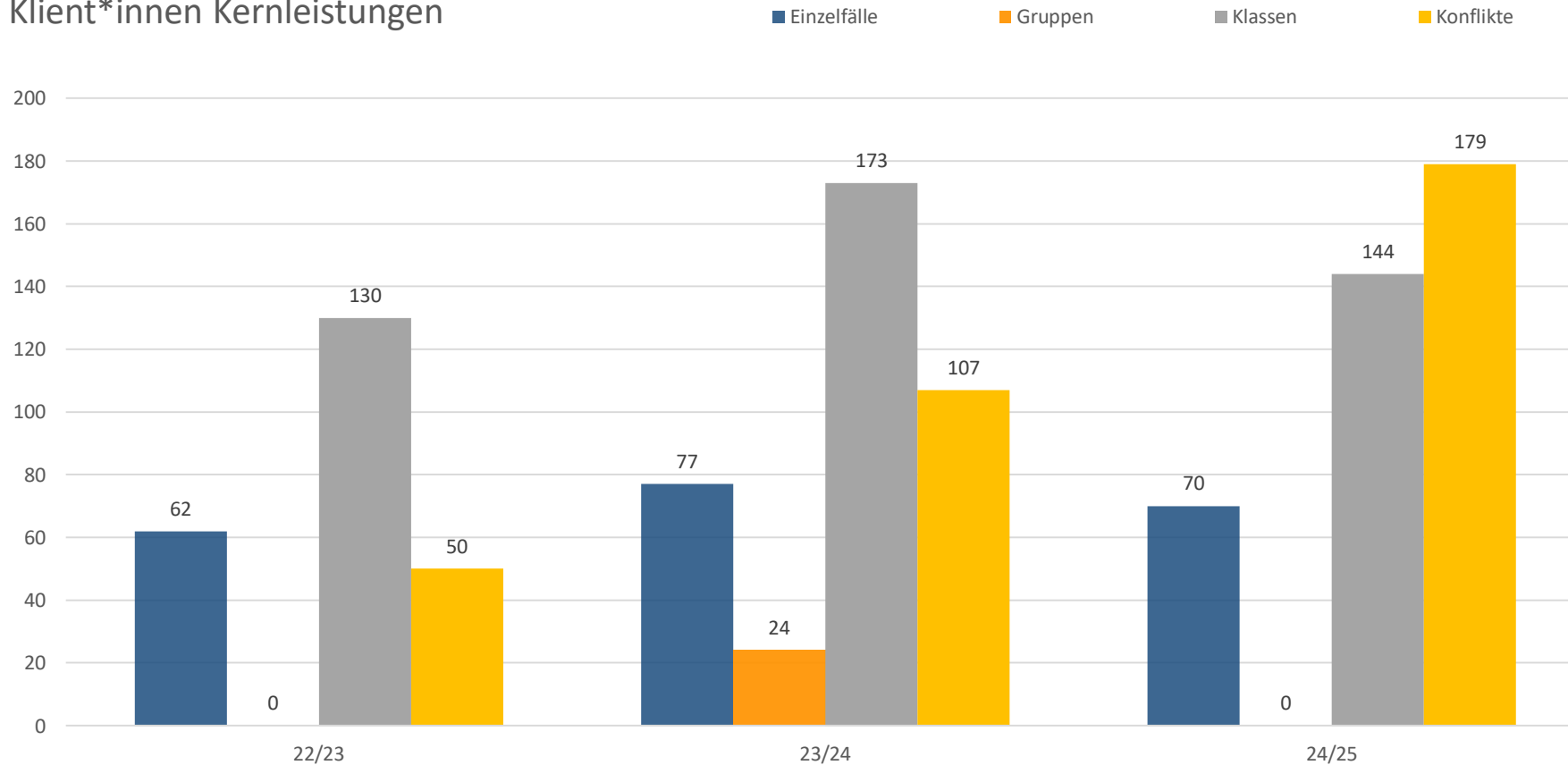

Geschlecht w/m der Klient*innen und der Schüler*innen (SuS) der AbS

Geschlechterverteilung der Klient*innen

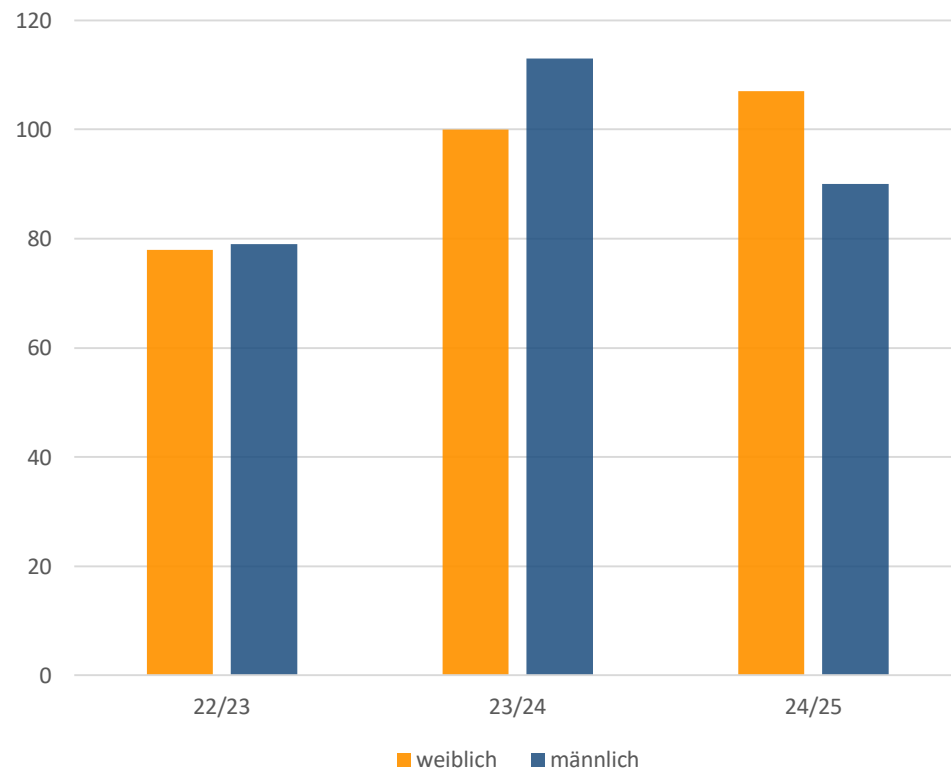

Geschlechterverteilung bei allen Schüler*innen

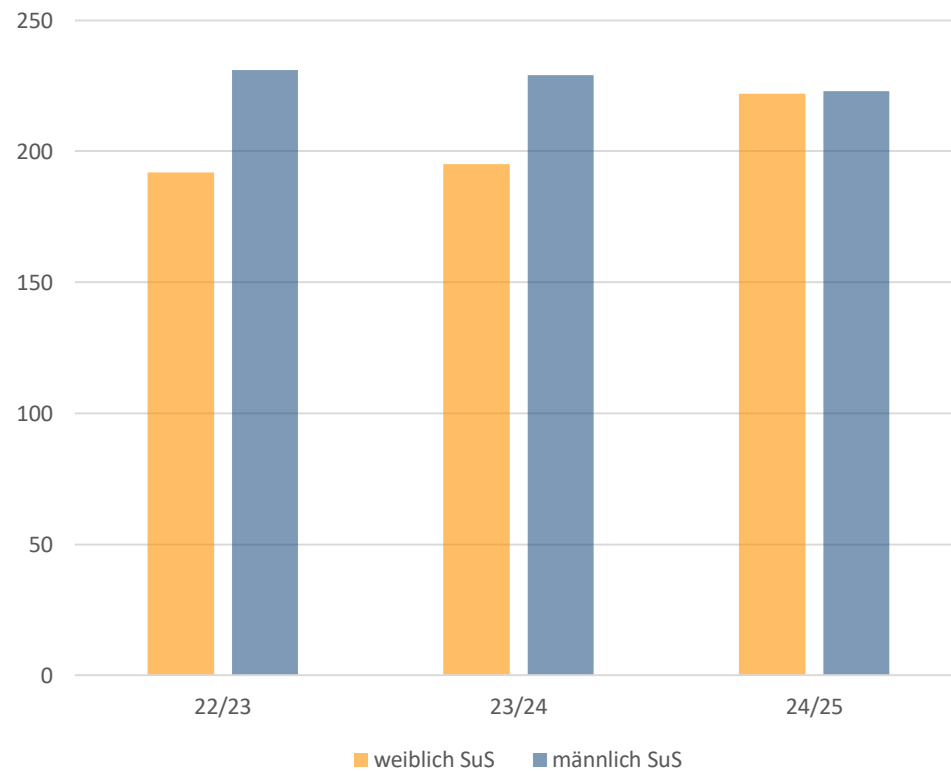

Geschlecht w/m der AbS nach Einzelfällen, Konflikten und Klassen

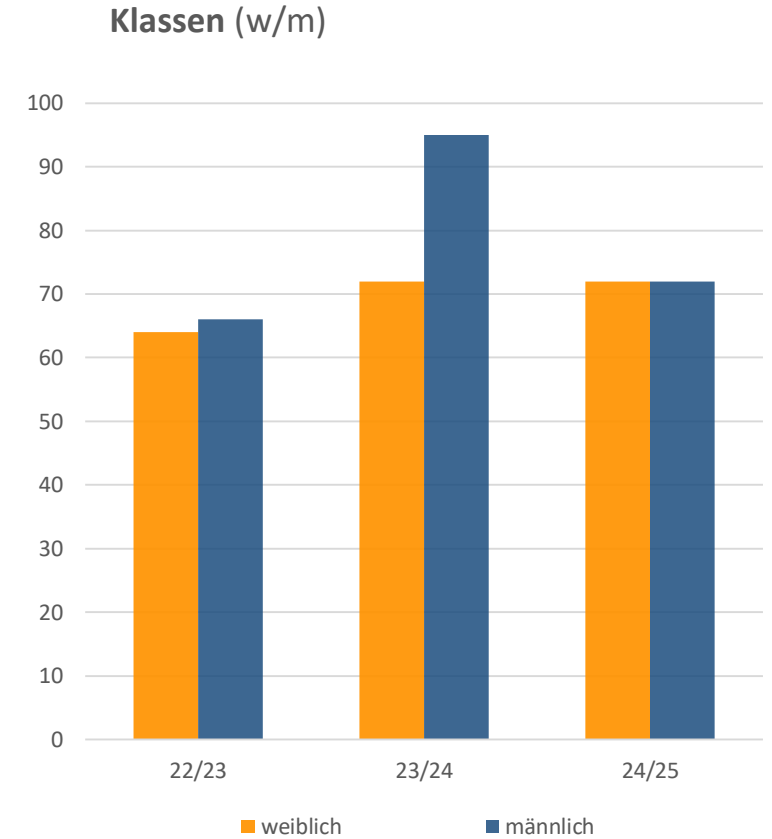
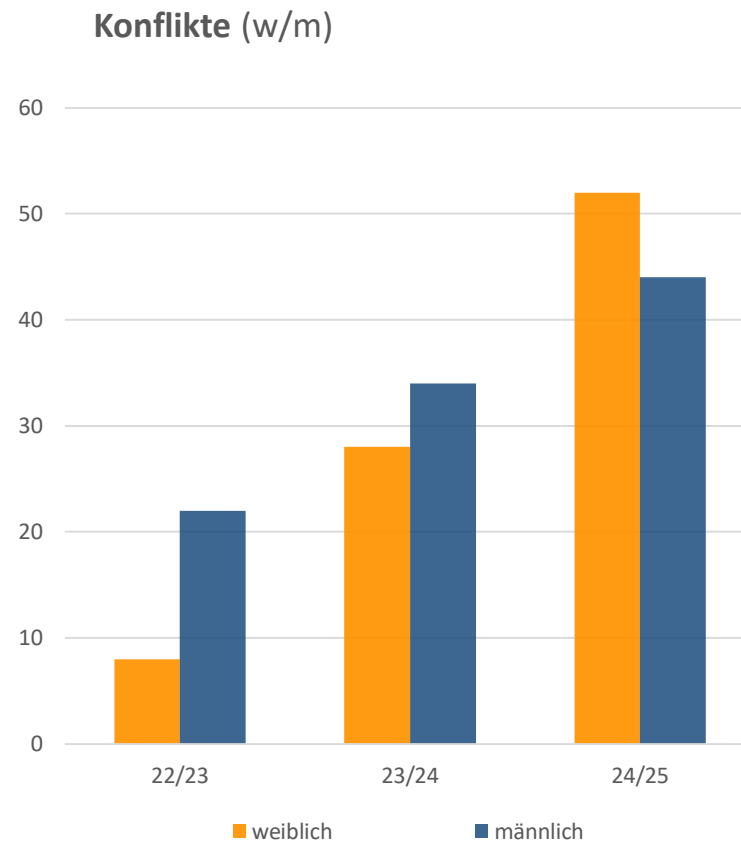
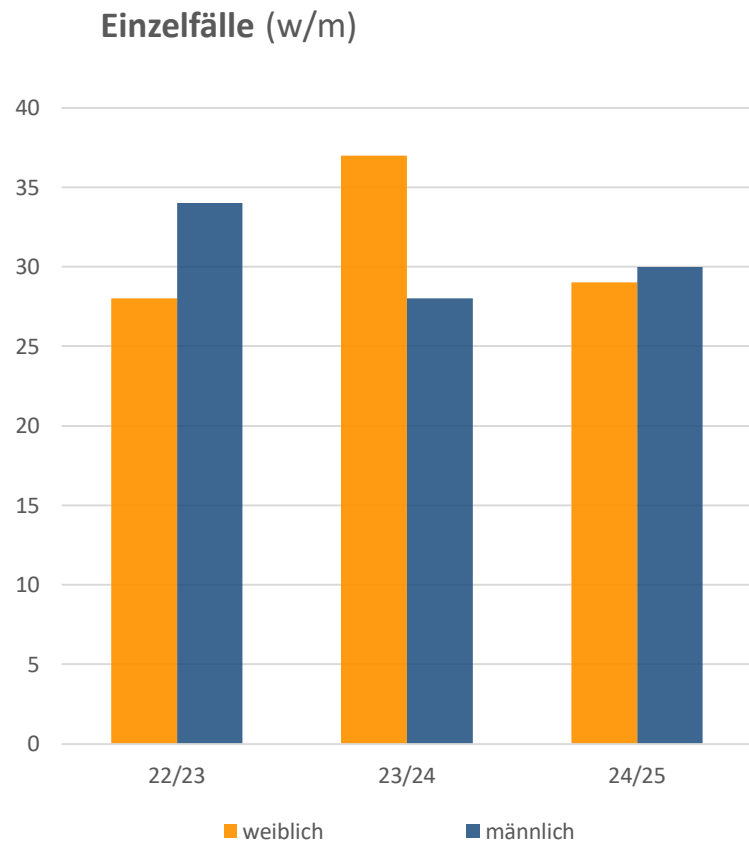

Alter der Klient*innen der AbS

Altersverteilung der Klient*innen

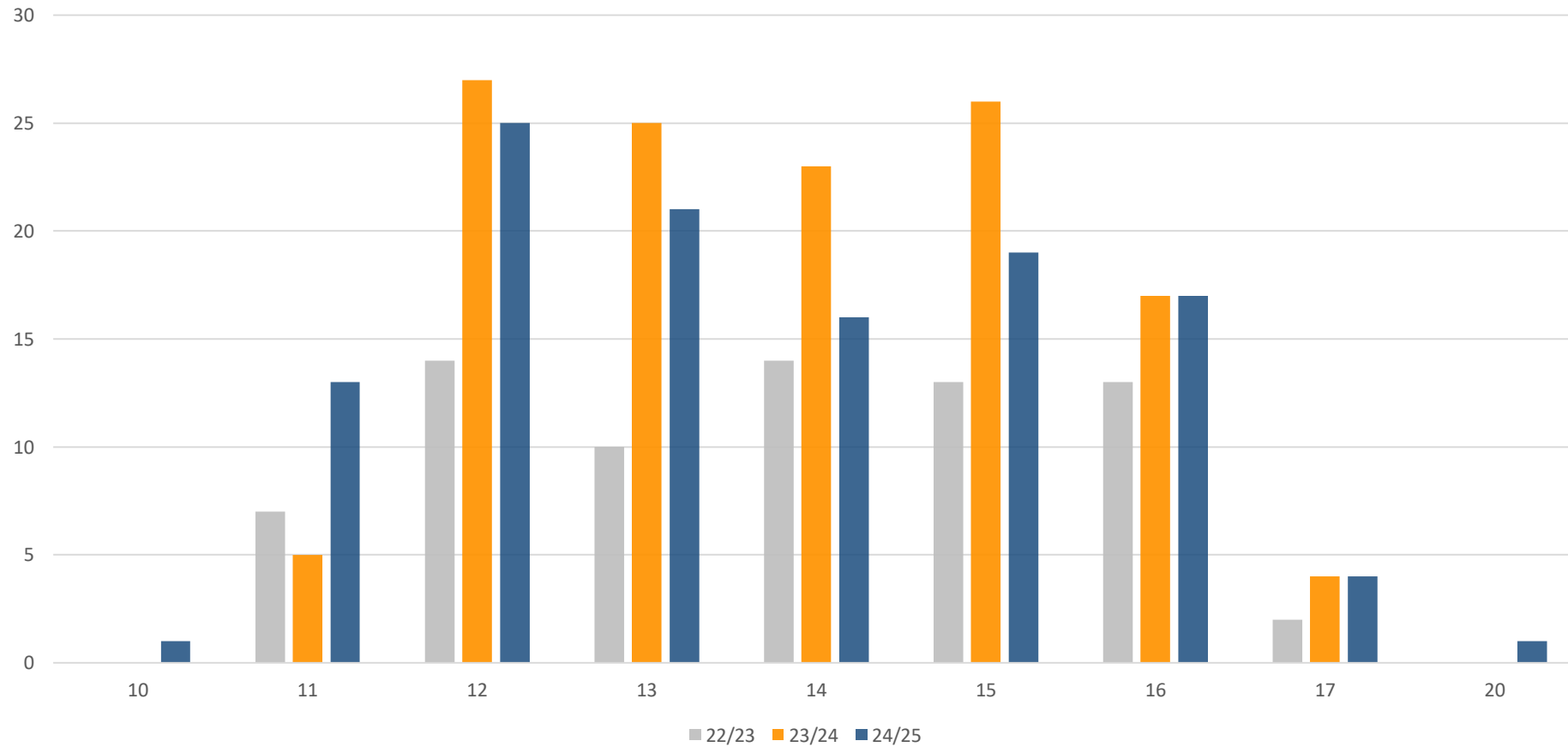

Alter der Klient*innen der AbS nach Leistungen (EF, KO,GR)

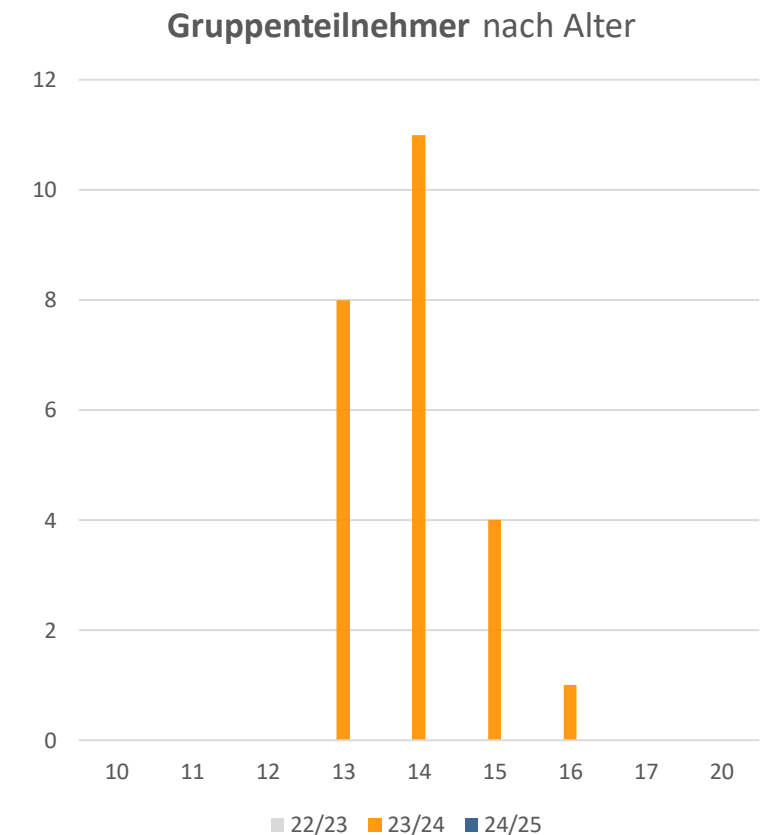
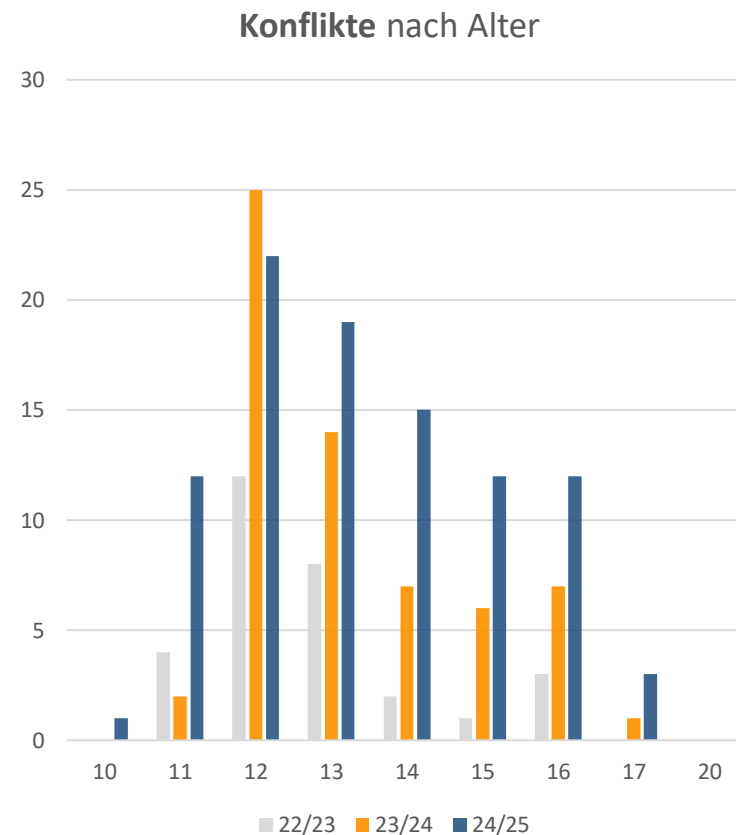
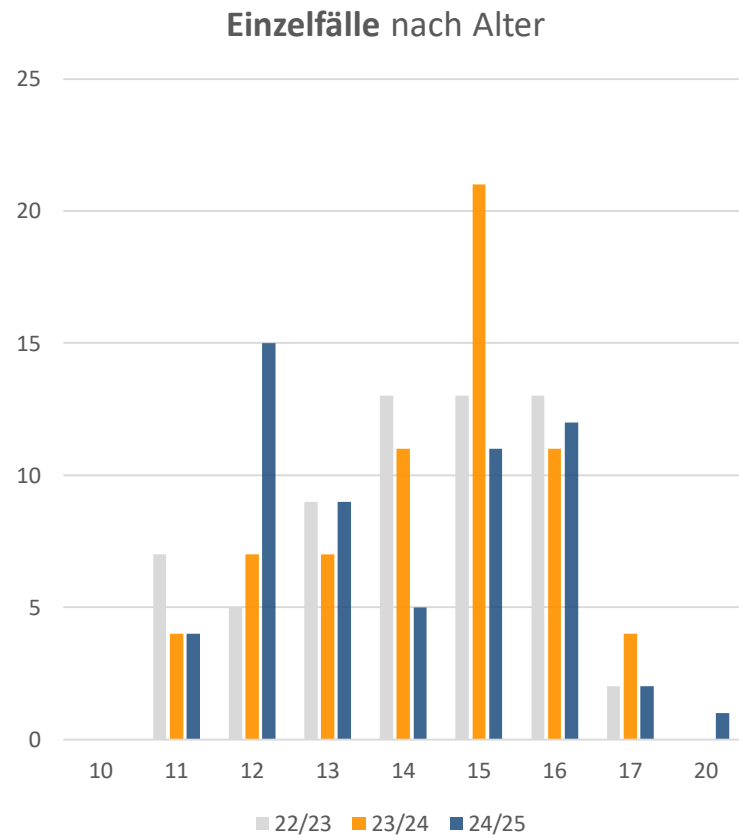

Schulformen der Klient*innen der AbS

Schulformen der Klient*innen

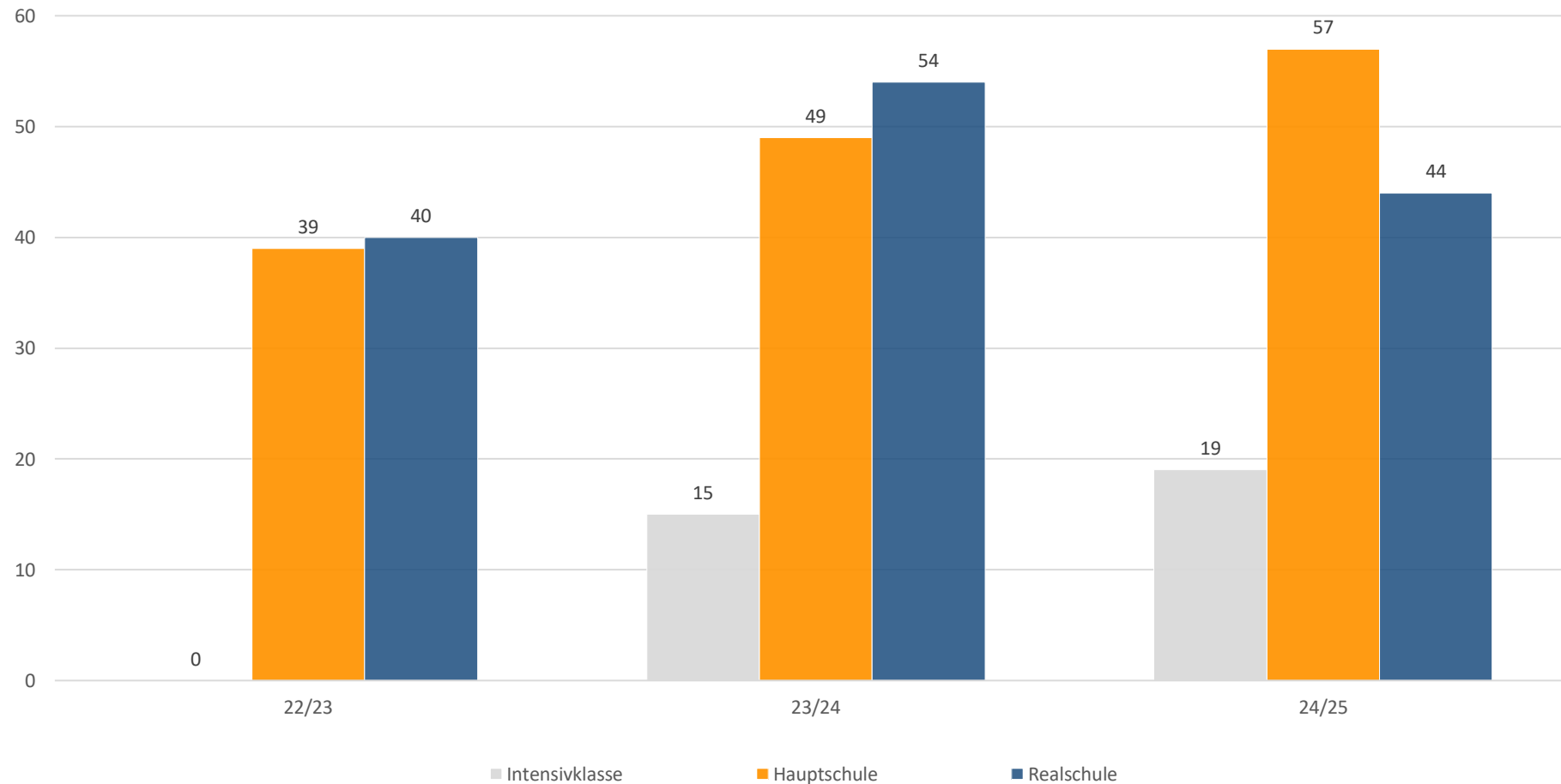

Wohnorte der Klient*innen (EF, KO, GR) der AbS

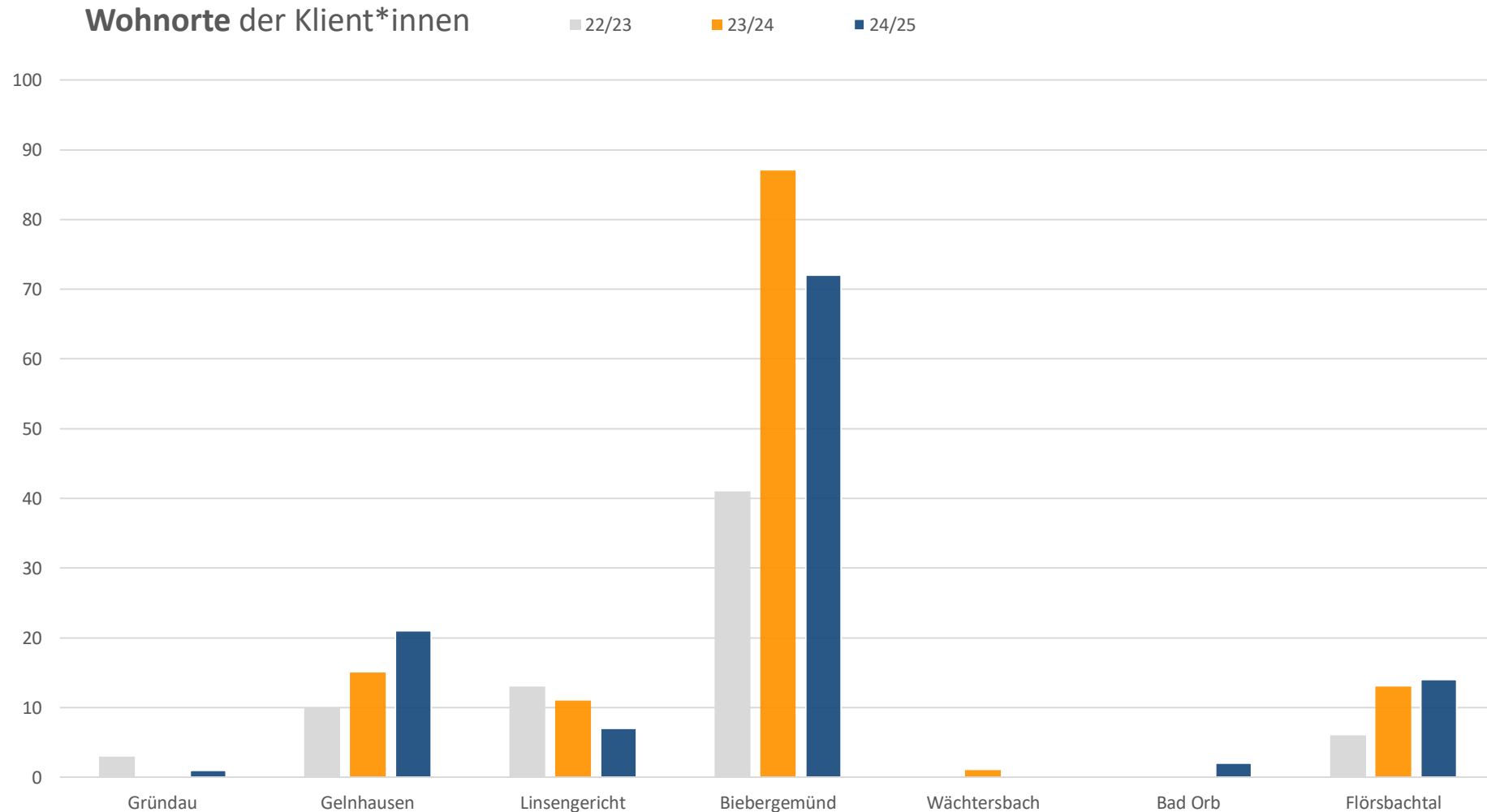

Einzelfälle der AbS

Einzelfälle nach Dauer der Leistung (kurz, lang, Krise) der AbS

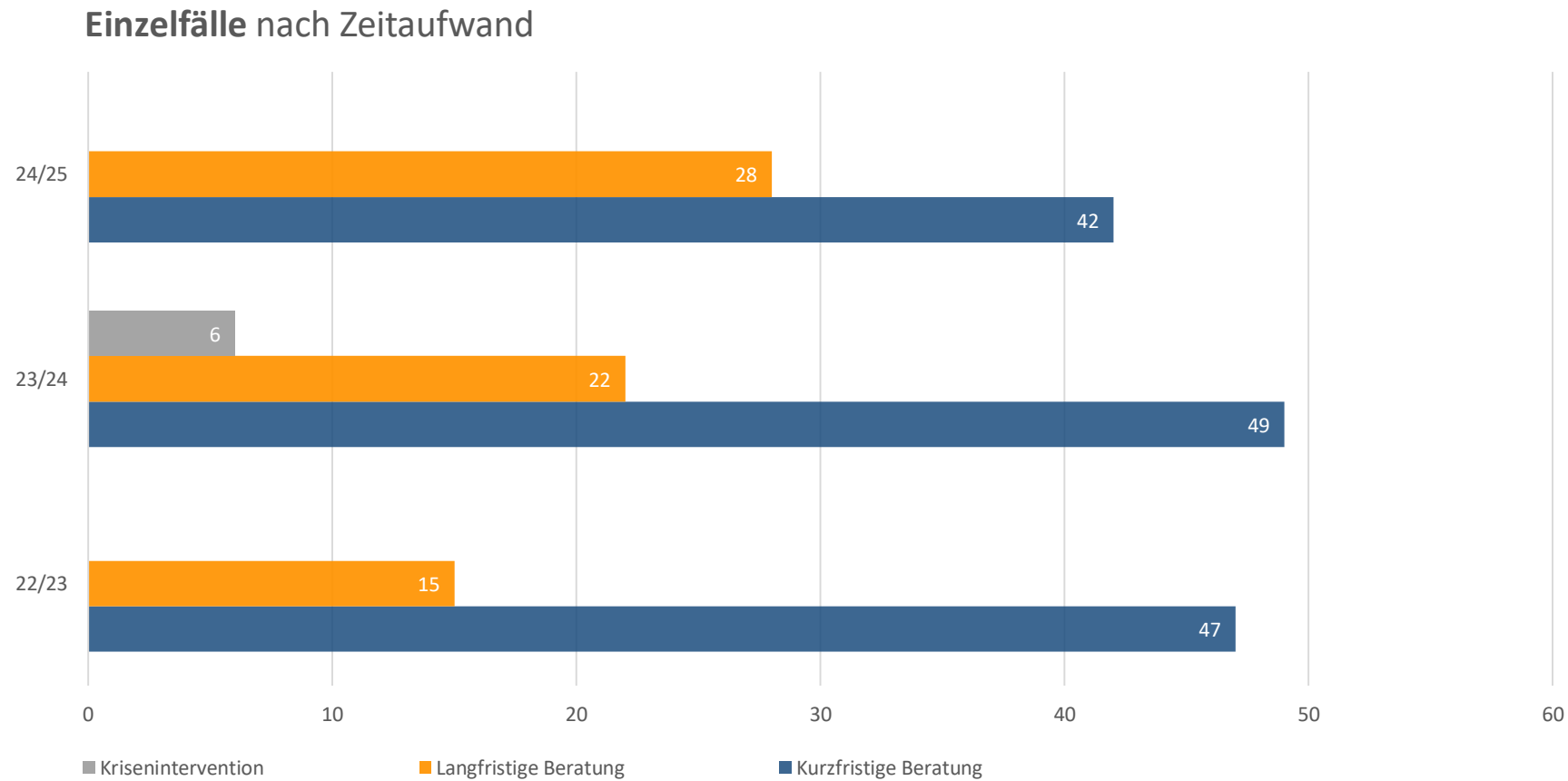

Einzelfälle der AbS nach Themen

Einzelfälle nach Themen

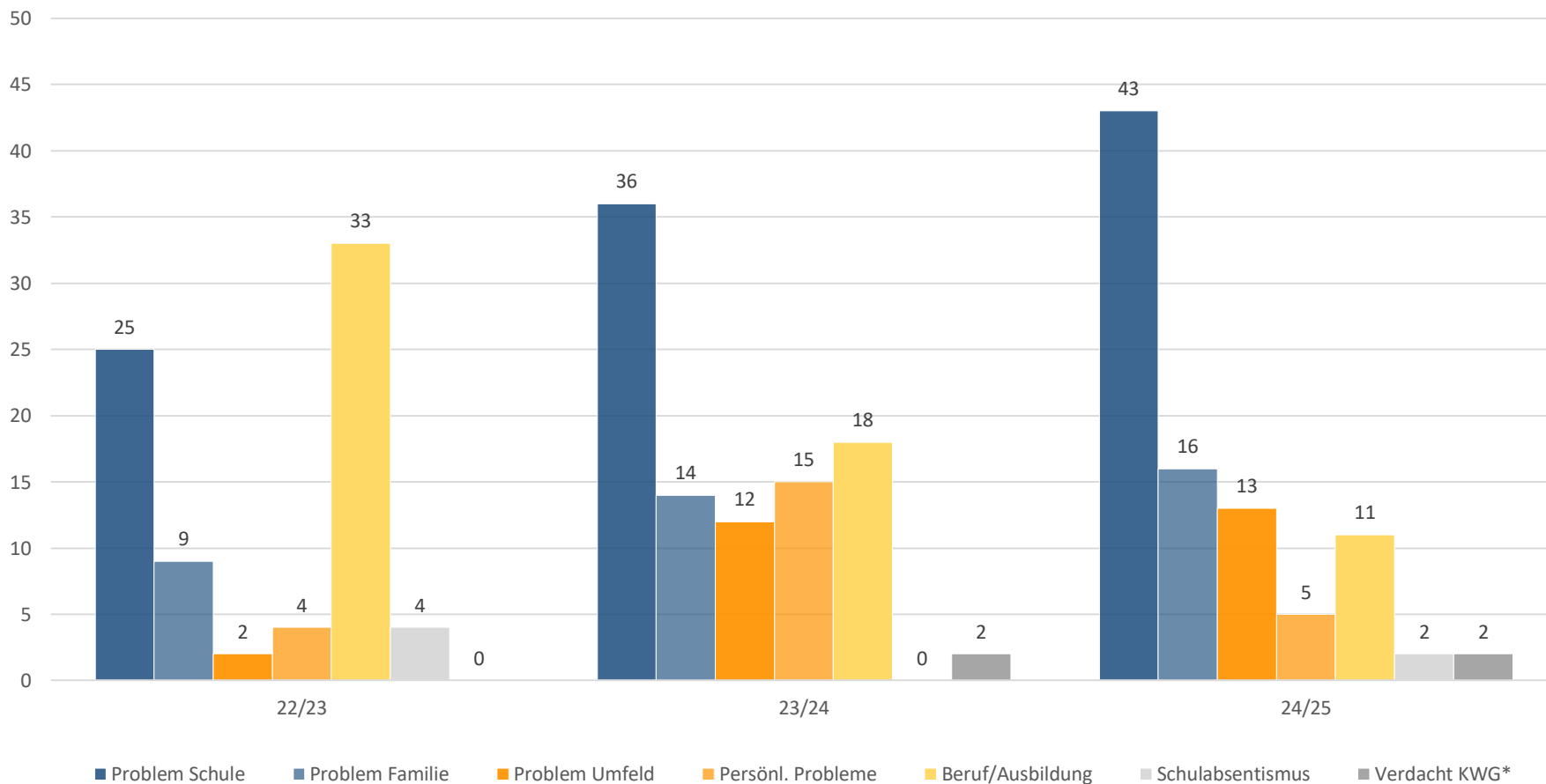

*KWG:
Verdacht auf
Kindeswohl-
gefährdung
nach §8a und
§8b SGB VIII

Einzelfälle der AbS nach Art der Leistung

Einzelfälle nach Art der Leistung

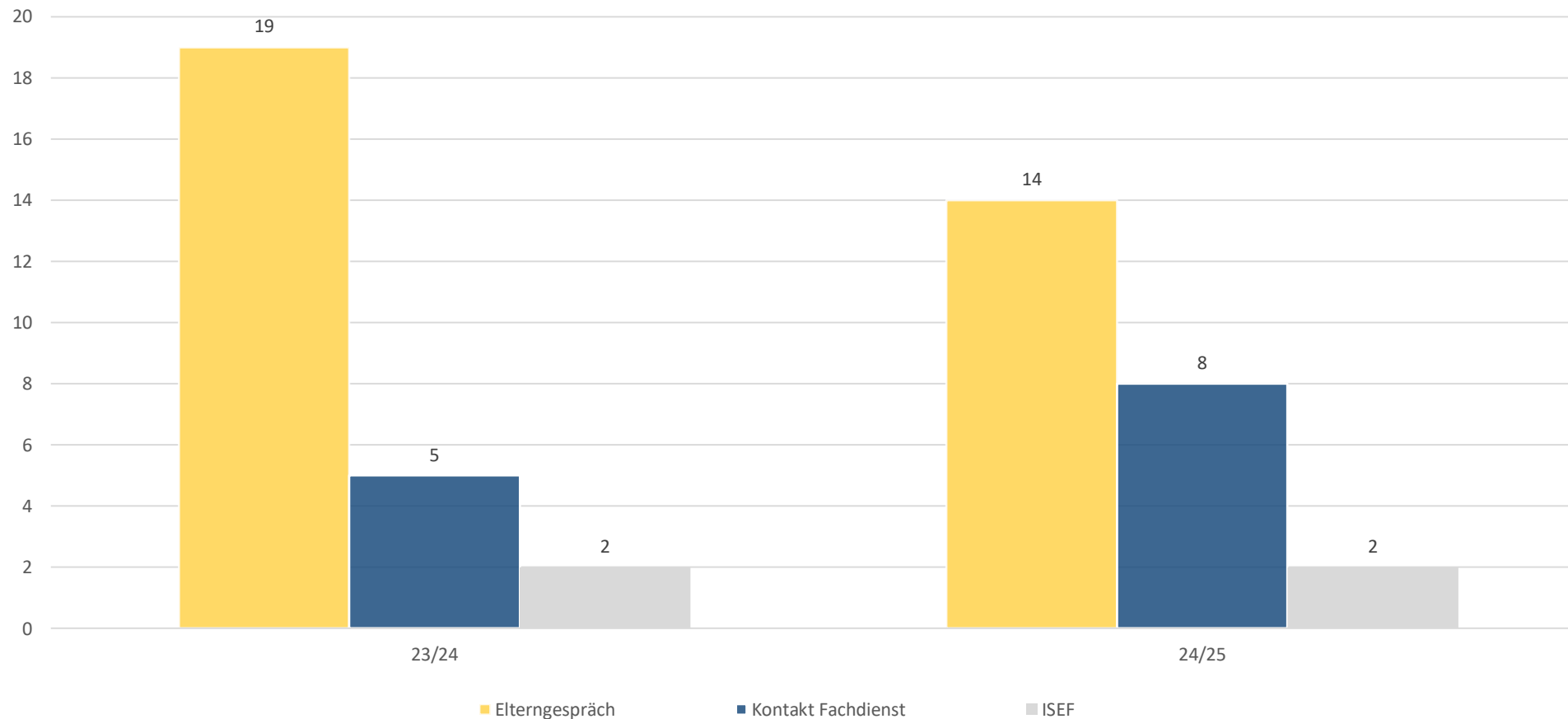

Im Schuljahr 22/23 wurde in der AbS die Art der Leistung noch nicht erfasst.

Klassenprojekte der AbS

Teilnehmer*innen Klassenprojekte der AbS

Teilnehmer*innen der Klassenprojekte

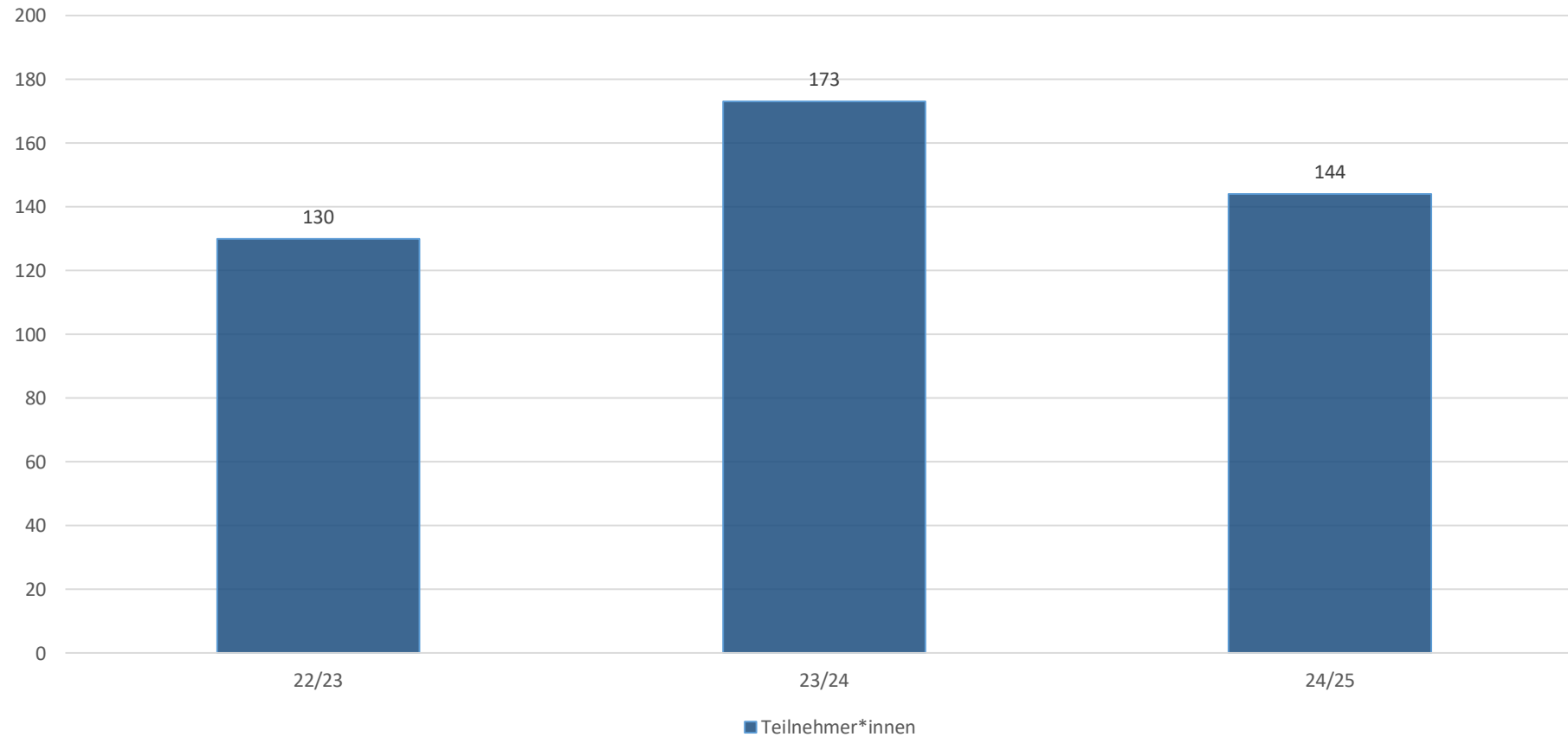

Konfliktvermittlungen der AbS

Anzahl Konfliktvermittlungen der AbS

Anzahl der Konfliktvermittlungen

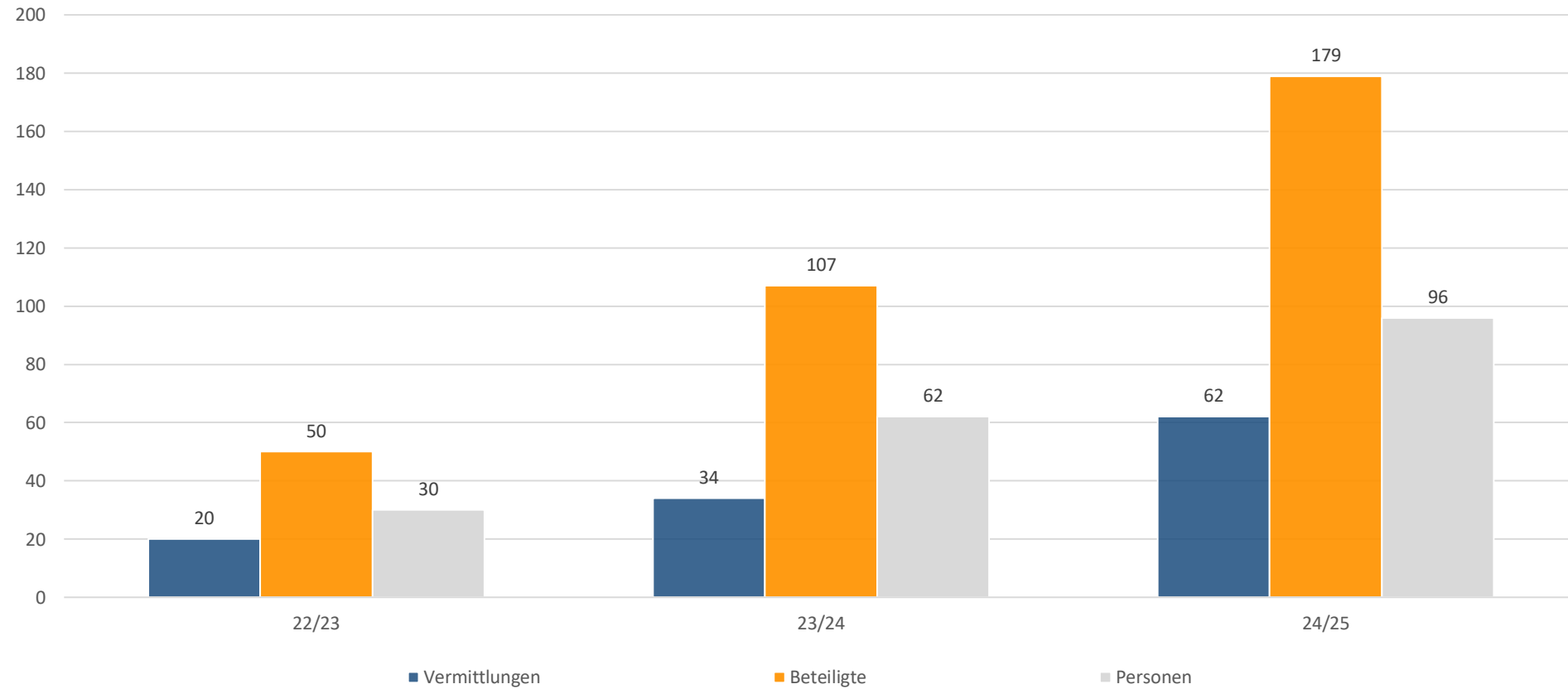

Konfliktvermittlungen: Ergebnisse der AbS

Konfliktvermittlungen nach Beendigungen

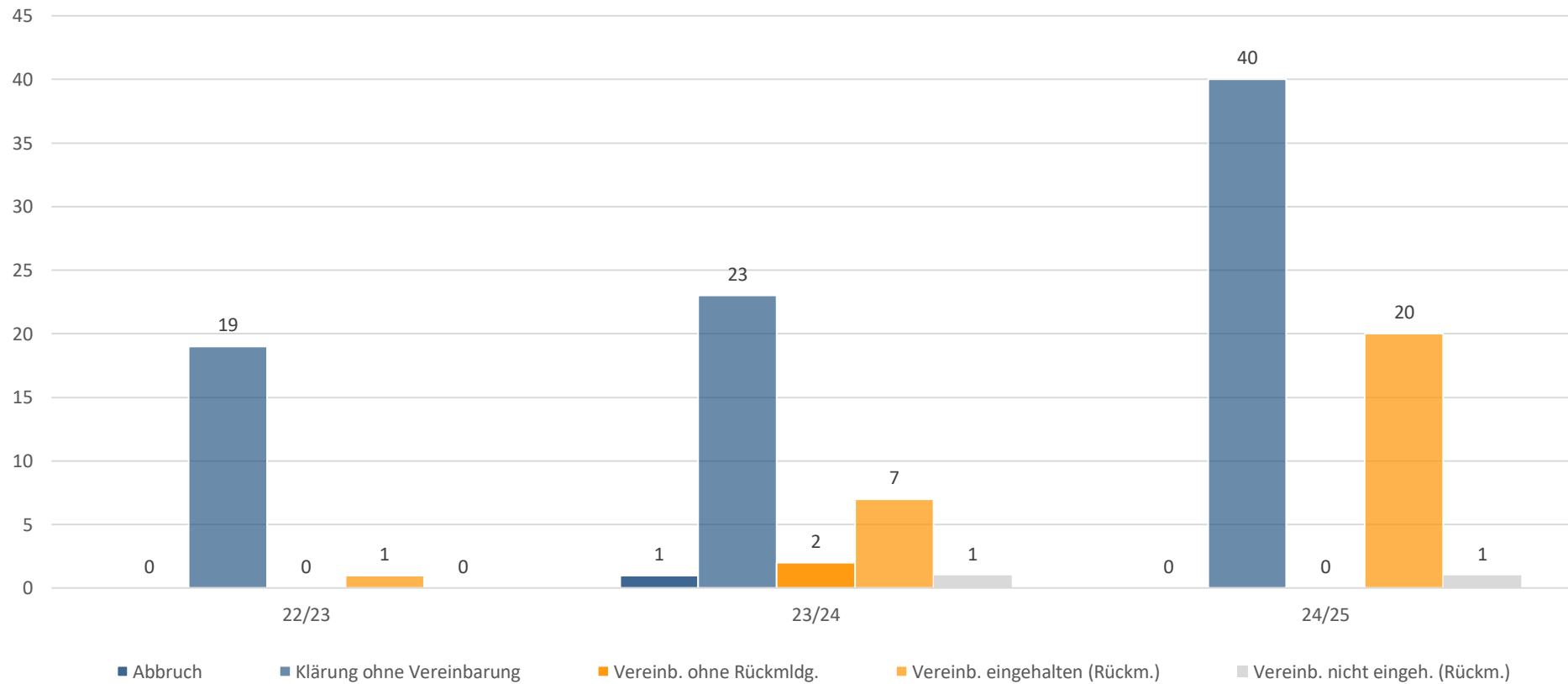

Besonderheiten - AbS

- Regelmäßiges **Soziales Lernen** in der Jahrgangstufe 5 und der IKL Klasse (Seiteneinsteiger).
- **Gewaltpräventionsprojekt** in beiden 8. Klassen der Hauptschule aufgrund hoher Zunahme von körperlichen Konflikten.
- Projekt zum Thema „**Kommunikation und soziale Interaktion**“ in der 8. Klasse der Realschule.
- Beratung und Begleitung der 9. Klasse der Hauptschule in Bezug auf **Praktikumssuche und Bewerbung**.
- **Kooperationsprojekt** mit dem Suchtbeauftragten der AbS, Fr. Greß (Gemeinde Biebergemünd), Fr. Wieland (Diakonie) und Herr Arazi (Jugendbildungswerk MKK) **Suchtprävention** in Bezug auf Alkohol und Nikotin – “KlarSicht-Koffer“ – **im Jhg. 7 der Haupt und Realschule**.
- **Offene Pause** für SuS aller Jahrgänge („Ansprechbar“).

Fazit

- Es gibt eine deutliche Zunahme in dem Bereich „Probleme in Schule“ in der Einzelfallberatung, dies waren unter anderem, häufig Themen wie Unterrichtsstörungen, Konzentrationsprobleme, hoher Leistungsdruck, Probleme mit Mitschülern, aber auch organisatorische Schwierigkeiten (z.B. wie lerne ich oder wie ordne ich meine Unterlagen). Auch die langfristige Beratung hat zugenommen.
- Anstieg der Beratungen im Bereich Hauptschule, dies betraf vor allem Themen wie Praktikumssuche, aber auch die Frage nach der eigenen Zukunftsperspektive und Möglichkeiten wie es nach der Schule weitergehen soll.
- Sehr großer Anstieg in der Konfliktberatung von SuS, körperliche und verbale Konflikte zwischen den SuS haben zugenommen.
- Gute Kooperation und Zusammenarbeit mit Familienhilfe und der Erziehungsberatungsstelle Gn.
- Gute Kooperation in der Schule durch regelmäßigen Austausch SL + SiS + UBUS und Teilnahme an (Klassen-)Konferenzen weiterhin gestärkt.

Kontakt Daten der Schulsozialarbeiter*innen an der **Alteburg Schule**

Nina Roggors >

Telefon: 06051-8560136

Mobil: 01602722595

nina.roggors@zkjf.de

Michaela Urbanek-Steinberger >

Telefon: 06051-8560136

Mobil: 015122103665

**michaela.urbanek-
steinberger@zkjf.de**



ZKJF